

広報すなわ

令和5年

4/1

No.2252



カラー・多言語・読み上げ機能



ほかの写真も大公開！
カタポケでタップ！

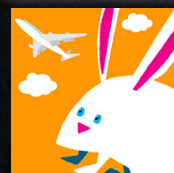

カタログポケット（カタポケ）で
電子版を公開中！

4月9日(日)当日の投・開票について

【投票】 7:00 ~ 20:00

投票所入場券に記載してある投票所へ行き、係員の指示に従って投票してください。
※投票所入場券は4月23日(日)の市長・市議会議員選挙でも必要です。大切に保管してください。

【開票】 21:00 ~ (受付 20:30 ~)

- **ところ** 地域交流センターゆう 大ホール
- **参観人** 砂川市の選挙人名簿に登録されている方
- **定員** 100人 (受付順)



投票所入場券は届いていますか？

令和4年12月31日以降に転入した方には知事・道議選挙の入場券は届きません。また、最近転居した方や転居の届出をしていない方なども自宅に届かない場合がありますので、お問い合わせください。

選挙公報をお届けします

知事・道議選挙立候補者の選挙公報を配付します。候補者の考え方や政策によく目を通し、道政を任せられる人を選ぶ一つの目安にしましょう。4月7日(金)ごろまでに届かない場合はご連絡ください。

4月9日(日)は 北海道知事・北海道議会議員選挙

投票日です！

わたしたちの暮らしにつながる大事な選挙です。
棄権することなく、必ず投票しましょう！

さまざまな投票方法があります！

【郵便等投票】

郵便等投票をご希望で、請求がお済みでない方は至急ご連絡ください。

● 郵便等投票の投票用紙の請求

4月5日(水)まで

※郵便等投票の対象者など、詳細は広報すながわ3月1日号または市ホームページをご確認ください。

【期日前投票・不在者投票】

投票日当日に投票できない方は、期日前投票または不在者投票を早めに済ませましょう。

● 期日前・不在者投票期間

4月8日(土)まで

(土・日曜日を含む8:30 ~ 20:00)

● ところ

市役所1階 情報発信コーナー・フリー(交流)スペース

【代理投票】

身体が不自由なため字を書けない場合、ご本人が投票したい候補者名を係員が代理で投票用紙に記入します。代理投票をご希望の方は投票所の受付にお申し出ください。



ポスター掲示場へのいたずらは**処罰**の対象です

市内104か所にポスター掲示場を設置しています。ポスターをはがす、破る、ポスターに落書きをするなどのいたずらは絶対にしてはいけません。また、風雪などにより掲示場が倒れている場合はご連絡ください。

閩選挙管理委員会 Tel 74-8794

5月末まで延長！ (3月27日現在)

2月末までにマイナンバーカードを申請した方は カード取得後にマイナポイントを受け取れます！

★マイナポイント（キャッシュレス決済のポイント）を受け取れる キャッシュレス決済

電子マネー（プリペイドカード）、QRコード決済、クレジットカード

※詳細はマイナポイントサイトか各キャッシュレス決済を使用できる店、運営会社のwebサイトなどでご確認ください。

※一部の決済サービスにおいては、5月末以前の異なる期限を設定している場合があります。



マイナポイント
サイト

★マイナポイント受け取り手続き

次の3つの手続きを行うと、合計で最大2万ポイントを受け取ることができます。

- ・カード取得後にマイナポイント申し込み&キャッシュレス決済での買い物かチャージ額の25%（最大5,000ポイント）
※マイナポイント申し込みから4日後以降の買い物、チャージが対象です。
- ・健康保険証としての利用申し込み&ポイント受け取り手続きで7,500ポイント
- ・公金受取口座の登録&ポイント受け取り手続きで7,500ポイント

ポイントの受け取り
時期などは、キャッ
シュレス決済の種類
により異なります。

★マイナポイント受け取りに必要なもの

- ・本人名義のマイナンバーカード
- ・マイナンバーカード交付時に設定した数字4桁のパスワード
- ・キャッシュレス決済の決済サービスID、セキュリティコード
※インターネットでの事前登録などが必要になる場合があります。
- ・本人名義の口座情報がわかるもの（通帳など）

市役所での手続きは
4/10(月)～5/26(金)
がオススメ！



●ご自分で手続きをする方法

パソコンやスマートフォンでマイナポータルアプリ、マイナポイントアプリをダウンロードして受け取りの手続きをすることができます。

※パソコンの場合はカードリーダー、スマートフォンの場合はマイナンバーカードの読み込み機能が必要です。

※余裕を持って5月26日(金)までの手続きをおすすめします。

保険証の利用申し
込み・口座登録は…

マイナポイントの
受け取りは…



マイナポータルアプリ



マイナポイントアプリ

●マイナポイント手続きスポットで手続きをする方法

市役所 1階マイナポイント専用窓口

●受付時間 8:30～17:15

※ご本人の来庁が必要です。

郵便局

●営業時間 9:00～17:00

※ご本人による端末操作が必要です。

閻砂川郵便局Tel 52-2420

砂川南郵便局Tel 52-3973

豊沼郵便局Tel 52-3974

ドコモショップ砂川店（予約制）

●営業時間 9:00～18:00

(定休日：第2木曜日)

●対象 スマートフォンをお持ちで、d払いまたはdカードでの受け取りをご希望の方

※ご本人によるスマートフォン操作が必要です(店員がサポートします)。

閻ドコモショップ砂川店

Tel 0120-980-721

コンビニエンスストアなどの機器

●設置場所

セブン-イレブン、ローソン、砂川ハイウェイオアシス館

※ご本人による端末操作が必要です。



このマークが
目印が

閻戸籍年金係Tel 54-2121

運転免許証自主返納サポート事業



市では、運転に不安がある方の運転免許証の自主返納を促進し交通事故の減少を図るため、運転免許証を自主的に返納した方に支援品を進呈する「運転免許証自主返納サポート事業」を実施しています。運転免許証の自主返納は砂川警察庁舎や滝川警察署、札幌運転免許試験場、中央・厚別優良運転者免許更新センターで手続きができます。運転免許証を自主返納したあとに市役所へお越しください。

▶**対象** 申請時に市内に在住し、すべての種類の運転免許証を自主返納した方（申請は1人1回限り）

※自主返納した日から1年以内に申請してください。

▶**支援品**

- ・市内の事業者などが発行する商品券（10,000円分）
- ・砂川市予約型乗合タクシー無料利用券（3,000円分）
- ・夜光反射材

▶**申請方法** 次のものを持参のうえ、生活交通係（1階8番窓口）へ

- ・「申請による運転免許の取消通知書」または運転免許証の返納を確認できるもの
- ・本人を確認できるもの（取り消し後の運転免許証、マイナンバーカードなど）

※代理人の方でも申請できます。代理人申請の場合は、代理人と本人の確認書類が必要です。

↓手続き後に市役所へお越しください↓

◆ 運転免許証の自主返納 ◆ （申請による取り消し）

運転免許証を返納する方が次のものを持参のうえ、砂川警察庁舎などでお手続きください。手数料は無料です。

- **運転免許取消申請書**（申請窓口にあります）
- **運転免許証**（紛失などによりお持ちでない方は、申請者本人を確認できる書類など）

問砂川警察庁舎Tel 54-0110

滝川警察署Tel 24-0110

問生活交通係Tel 74-4758

ルールを守って自転車に乗りましょう！

自転車は、子どもから高齢者まで多くの方が利用している一番身近な乗り物ですが、ルールを守らなければ自分が被害を受けるだけでなく、加害者にもなり得る危険な乗り物になってしまいます。今一度、安全に乗るため、ルールのご確認をお願いします。



自転車安全利用五則

- ①**自転車は、車道が原則、歩道は例外** 車道通行が危険な場合などは例外的に歩道通行ができます。
- ②**車道は左側を通行**
- ③**歩道は歩行者優先で車道寄りを徐行**
- ④**安全ルールを守る** 「飲酒運転・二人乗り・並進の禁止」「夜間はライトを必ず点灯」「交差点での信号遵守と一時停止・安全確認」など、しっかり守りましょう。
- ⑤**ヘルメットの着用** 4月1日から道路交通法が改正され、すべての人にヘルメットの着用が努力義務化されました。子どもに限らず、ヘルメットを着用しましょう。

▶自転車賠償責任保険などに加入しましょう！

平成30年4月1日に北海道自転車条例が施行され、レンタサイクル業者の自転車保険加入が義務化、個人の自転車保険加入が努力義務化されました。

自転車は、自動車の賠償責任保険のような強制的な加入保険制度がなく、加害者になった場合、多額の賠償金を自己で負担しなければならないケースが発生しています。万が一に備え、自転車損害賠償保険などに加入しましょう。



問生活交通係Tel 74-4758 または砂川警察庁舎Tel 54-0110



高齢者保健医療福祉推進協議会等委員募集

市では、高齢者保健医療福祉推進協議会・地域包括支援センター運営協議会委員を募集します。

- 応募資格** 市内に居住する満40歳以上の方
- 募集人数** 40～64歳の方、65歳以上の方 いずれも1人
- 業務内容** 第9期砂川市高齢者保健福祉計画・介護保険事業計画の策定など
- 応募方法** 4月14日(金)までに介護保険係(1階11番窓口)に設置している申込書に必要な事項を記入のうえ、持参または郵送

☎介護保険係TEL 74-4182



新型コロナに係る傷病手当金

市国民健康保険または後期高齢者医療の加入者で給与の支払いを受けている方が、新型コロナウイルス感染症に感染または感染が疑われ、療養のため労務に服することができなかった場合に支給される傷病手当金について、令和5年3月31日までとしていた対象期間を同年5月7日まで延長しました。

なお、新型コロナウイルス感染症について、同年5月8日から5類感染症に位置づける方針が示されたことに伴い、同日以降に感染した方は支給対象外となります。

支給要件や申請方法などの詳細は下記へお問い合わせください。

☎保険係TEL 74-4745



敬老助成券交付

市では、次の方を対象に敬老助成券を交付します。

- 対象** 令和4年度市民税非課税で年度内に75歳以上(昭和24年4月1日以前生まれ)になる方で、現在、在宅で暮らしている方
- 助成券の種類(1つを選択)** 敬老バス券、敬老ハイヤー券、敬老入浴券
※本人以外は使用できません。
※敬老ハイヤー券は砂川市予約型乗合タクシーにも使用できません。
- 助成額** 5,300円相当
- 持ち物** 自署することが困難な方、または代理で受領する方は申請者の印鑑
- 申請** 4月3日(月)から高齢者支援係(1階10番窓口)へ
☎高齢者支援係TEL 74-4452



水道の開始・中止は必ず届け出を

水道の使用開始・中止または廃止をするときは、4～5日前までにご連絡ください。無届けの場合は、引き続き料金がかかります。なお、市内で転居した場合は、旧住所と新住所の料金は別々の請求になります。

☎中空知広域水道企業団

TEL 53-3831



窓口の混雑緩和にご協力ください

年度替わりの時期(3月27日～4月7日)は転出入の手続きが多く、戸籍年金係の窓口が大変混雑します。このためマイナンバーカードの申請、受け取りなどの手続きで来庁される場合も待ち時間が長くなるのが想定されます。

窓口の混雑緩和のため、他の時期に手続きができる方は、時期をずらしてご来庁ください。どうぞご協力ください。

☎戸籍年金係TEL 74-4457



出産育児一時金の支給額が変わります

令和5年4月1日より、市国民健康保険の加入者が出産したときに支給される「出産育児一時金」が42万円から50万円に増額となります(産科医療補償制度未加入の医療機関で出産した場合は40万8千円から48万8千円)。

なお、出産費用の全額を医療機関へ支払った方や出産費用が50万円(令和5年3月31日までに出産した方は42万円)未満だった方など、出産育児一時金の支給申請が必要な場合は、保険係(1階6番窓口)でお手続きください。

- 持ち物** 国民健康保険被保険者証、出産費用にかかる領収・明細書、預金通帳

☎保険係TEL 74-4745



4月の子育てひろば

- とき** 4月24日(月) 10:00～11:30
- ところ** 公民館4階 大会議室
- 対象** 就学前の幼児と保護者
- 定員** 20人
- 内容** 「こいのぼりを作ってあそぼう！」

こどもの日にちなんで、こいのぼりをみんなで作りましょう！子育て支援センターの先生に子育てについてのご相談がある方も、この機会にぜひご参加ください。

- 講師** 子育て支援センター保育士
- 参加料** 無料
- 申込** 4月20日(木)までに下記へ。

※QRコードからも申し込み可。
 ㊟社会教育係Tel 74-8379
 または子育て支援センター
 Tel 54-2450



▲申し込み



1歳児パクパクひろば

- とき** 4月3日(月) 10:00～11:30 (受付9:45まで)
 - ところ** ふれあいセンター
 - 対象** 令和4年3月生まれ
 - 内容** 育児交流会、身体計測、個別相談、歯科相談、栄養相談(試食あり)
 - 持ち物** 母子健康手帳、子ども用エプロン、スプーン、おしぼり、歯ブラシ
- ㊟ふれあいセンターTel 52-2000



市民健康・栄養相談

健康・栄養相談のほか、血圧・血糖値などの測定や健診結果の相談にも応じます。また、乳幼児の計測や発達・栄養・育児などの相談も行っています。

- とき** 4月3日(月) 13:00～15:00
 - ところ** ふれあいセンター
- ㊟ふれあいセンターTel 52-2000



後期高齢者健康診査

すながわ健康ポイント対象事業

5月の健診を次のとおり行いますので、ご希望の方は申し込みください。

- とき** 5月1日(月)～11日(木)
 - ところ** 細谷医院、明円医院、村山内科医院、いとう内科循環器科クリニック、砂川慈恵会病院
 - 対象** 後期高齢者医療保険加入者
 - 料金** 400円
 - 申込** 4月3日(月)～11日(火)までに下記へ
- ㊟ふれあいセンターTel 52-2000



一時保育の利用児童募集

ひまわり保育園では、子どもを保育園に入園させていない家庭で、一時的に預けたい場合に利用できる一時保育を実施しています。

- 対象** 次の要件を満たす1歳～就学前までの児童の保護者
- ・週3日以内のパートなど、限られた勤務の方
- ・病気、出産、介護などの理由で、一時的に家庭で保育できない方
- ・リフレッシュのため、一時的に保育園へ預けたい方

●**保育時間** 8:30～17:00

●**保育料(日額)**

- ・1・2歳児
 - 4時間未満 1,400円
 - 4時間以上 2,700円
- ・3歳児～就学前児童
 - 4時間未満 800円
 - 4時間以上 1,600円

●**定員** 1日10人
 ※1歳児は1日2人まで。

●**申込** 事前に下記へ
 ※子どもと一緒に面接があります。
 ※緊急時の利用でも事前の連絡が必要です。

㊟ひまわり保育園Tel 54-4555



フッ素塗布

- とき** 4月12日(水) 受付9:30～10:00
 - ところ** ふれあいセンター
 - 対象** 満1歳6か月～6歳
 - 料金** 無料
 - 持ち物** 母子健康手帳と子どもの歯ブラシ2本
- ※必ず歯磨きをしてきてください。希望者には歯の染め出しも行います。
- 申込** 4月11日(火)までに下記へ
 ㊟ふれあいセンターTel 52-2000



重度身体障害者（児）ハイヤー料助成券交付

市では、重度身体障害者（児）を対象に令和5年度ハイヤー料金助成券を交付します。

- 対象** 身体障害者手帳を交付されている方のうち、下肢・体幹・（脳原）移動・視覚障がいが1・2級の方、または内部障がい1級で「歩行困難」と記載されている方

※複合障がい1・2級の手帳をお持ちの方は手帳の障がい区分をご確認ください。

- 助成額** 490円の助成券22枚（10月以降の申請は11枚）

- 持ち物** 身体障害者手帳

- 申請** 4月3日（月）から社会福祉係（1階13番窓口）へ

☎社会福祉係TEL 74-8103



リノアロハフラダンスサークル会員募集

公民館サークル「リノアロハフラダンスサークル」では、会員を募集しているため無料体験・見学会を開催します。身体に負担をかけずに有酸素運動ができます。ダイエット効果やストレス解消につながるフラダンスを一緒にしませんか？ご高齢の方もお気軽にお越しください。

- とき** 6月10日（土）、24日（土）13:00～14:30

- ところ** 公民館2階 第3研修室

- 講師** 大谷 千津子 氏

☎上家TEL 74-2008（18:00～21:00）



軽度・中等度難聴児の補聴器購入費を助成します

購入前に申請してください！

市では、身体障害者手帳の交付対象とならない難聴の子どもに対し、言語の習得や健全な発達を支援するため、補聴器購入費などの一部を助成します。

- 対象（すべて該当する方）**

- ・市に住民票がある18歳未満の方
- ・両耳の聴力レベルが30デシベル以上で、身体障害者手帳の交付対象とならない方

- ・補聴器の装用により、言語の習得などに一定の効果が期待できると医師に判断された方

- ・労働者災害補償保険法およびその他法令に基づく補聴器購入費助成を受けていない方

- ・助成の申請を行う月の属する年度（4月から6月にあつては前年度）分の地方税法に規定する所得割の額が46万円以上の世帯員がいない世帯に属する方

- 助成額** 補聴器の購入・修理費用（見積額もしくは基準額のどちらか少ない額）の3分の2を助成

- 持ち物** 申請書、医師意見書、補聴器の見積書

※申請書および医師意見書は社会福祉係（1階13番窓口）にてお渡しします。

☎社会福祉係TEL 74-8103



令和5年度固定資産税の縦覧・閲覧

市では、土地、家屋価格等縦覧帳簿の縦覧を行いますので、期間中にご覧ください。なお、固定資産課税台帳は縦覧期間以外でも閲覧できます。

【土地、家屋価格等縦覧帳簿縦覧】

- とき** 4月3日（月）～5月1日（月）8:30～17:15

※閉庁日を除く。

- ところ** 資産税係（1階2番窓口）

- 対象** 市内に所在する土地または家屋の固定資産税納税者もしくはその代理人

- 料金** 無料

- 持ち物** 本人確認ができるもの、委任状（代理人）、必要な場合メモ用紙など（縦覧帳簿は複写不可）

【固定資産課税台帳閲覧】

- とき** 通年 8:30～17:15

※閉庁日を除く。

- ところ** 資産税係（1階2番窓口）

- 対象** 市内に所在する土地または家屋の所有者もしくはその代理人、または借地・借家人など

- 料金** 1回につき300円（4月3日（月）～5月1日（月）の縦覧期間中は無料）

- 持ち物** 本人確認ができるもの、委任状（代理人）、賃貸借契約書（借地・借家人）

☎資産税係TEL 74-5637

令和5年度 会計年度任用職員募集

- 任用予定期間** 令和5年7月1日～同6年3月31日

- 試験方法** 書類選考および面接試験 ●**試験日** 個別に連絡

- 申込方法** 砂川市会計年度任用職員任用申込書兼履歴書（※）に必要事項を記入し、下記の申し込み先に持参または郵送（必着）

※下記の申し込み先に備え付けているほか、市ホームページからダウンロード可。なお、市販の履歴書でも可。

職種	募集人数	業務内容	報酬	勤務時間など	休日	資格要件など	詳細・申込
体育施設業務員	1	体育施設および施設周辺の維持管理	月額158,806円～179,225円	7:50～16:20、12:40～21:10 ●週5日、シフト制	火曜日、年末年始など	なし	総合体育館 スポーツ振興係 TEL 54-2175

- ・6時間以上の勤務の場合は原則1時間の休憩があります。会計年度任用職員の身分は一般職の地方公務員となり、服務規律（職務専念義務や守秘義務など）が適用されます。また、任期や勤務時間など一定の条件を満たす場合には年2回の賞与（期末手当）が支給されます。

マイナンバーカードを使って引越しワンストップサービス！

マイナンバーカードをお持ちの方は、マイナポータルを通じたオンラインによる転出届・転入（転居）届の予約が可能です。砂川市から市外へ転出する際に、マイナポータルを通じてオンライン申請した場合は、窓口への来庁は原則不要となります。また、転入先の市区町村窓口への事前予約も同時に行うことができます。
※一部転出に伴う手続きにより来庁をお願いする場合があります。



(注意事項)

- ・サービスのご利用には、署名用電子証明書（6～16桁の英数字）、利用者証明用電子証明書（数字4桁）、券面事項入力補助用電子証明書（数字4桁）が有効なマイナンバーカードが必要です。
- ・マイナポータルでの申請には、マイナンバーカードの読み込みに対応したスマートフォンなどの機器が必要です。
- ・引越しする日や新住所が決まっていない場合、国外へ転出する場合はご利用いただけません。
- ・新住所に住み始めた日から14日以内かつ転出予定日から30日以内に、転入先市区町村へ転入手続きをしてください。手続きが遅れるとマイナンバーカードが失効します。30日以上過ぎてしまうと再度窓口での転出手続きが必要となりますので、余裕をもってお手続きください。
- ・砂川市へ転入届の予約を当日にした場合は、データの反映に時間がかかるため当日中にお手続きできない場合があります。
- ・砂川市内で転居する場合、マイナポータルを通じた事前予約は可能ですが、転居日以降に窓口での手続きが必要となります。マイナンバーカードを持参し、窓口へご来庁ください。

※制度の詳細については右記QRコードもしくはデジタル庁ホームページをご確認ください。

閩戸籍年金係Tel 74-4457



▲マイナポータル



▲デジタル庁

電子（オンライン）申請が可能な手続きを85件に拡大しました！

市では、市役所に来庁せずにパソコンやスマートフォンを活用して申請できる電子（オンライン）申請を進めています。現在、オンラインで申請が可能な手続きは85件です。待ち時間もなく、いつでも、どこからでも申請をすることができるのでぜひご活用ください。

【電子（オンライン）申請が可能な手続きの例】

- ・「砂川まちづくり出前講座」申込
- ・砂川市地域コミュニティ活動支援事業補助金関係
- ・砂川市予約型乗合タクシー利用登録申請
- ・犬の死亡届
- ・砂川市体育施設使用許可申請

ご利用いただける手続きは順次拡大していきます！

- ・保育施設手続関係
- ・児童手当手続関係
- ・介護保険手続関係
- ・ふれあいセンター講座申込
- ・各小学校地区放課GO！GO！参加登録 など

砂川市電子申請



スマートフォンからの
電子申請はこちらから→



閩業務改善係Tel 74-8799

すながわ健康ポイント事業に参加しましょう！

健康づくりの取り組みを応援する「すながわ健康ポイント事業」を実施しています。この機会に自分に合った方法で健康づくりに取り組んでみませんか？

●対象

令和6年3月31日現在で20歳以上の市民

●対象事業

- ・市が実施する各種健（検）診（2または3ポイント）
- ・総合体育館・海洋センターの利用（最大3ポイント）
- ・血圧、体重を1か月記録（1ポイント）
- ・ふれあいセンターや公民館の主催講座（1ポイント） など

対象事業の詳細は市ホームページや参加申し込み時に配付するチラシをご覧ください。

●ポイント付与期間

令和4年12月1日（木）～同5年11月30日（木）

●ポイント交換期間

令和5年12月1日（金）～28日（木）

●特典

- ・10ポイント達成で砂川市商店会連合会商品券1,000円分（39歳以下は5ポイント達成で500円分）
- ・さらに次のいずれかから1点選択
 - ①健（検）診チケット（1,000円分）
 - ②総合体育館・海洋センター無料利用券（10回分）
 - ③減塩商品詰め合わせ（1,000円分相当）



10ポイント達成できなかった場合（1～9ポイント）も粗品を進呈します！

●申込

下記へ申請書を提出または右記QRコードから申し込み

※インターネット申請後、ふれあいセンターにてポイントカードをお渡しします。

〒ふれあいセンターTel 52-2000



▲申し込み

世界自閉症啓発デー・発達障害啓発週間

毎年4月2日は国連が定めた『世界自閉症啓発デー』です。世界各地で自閉症に関する啓発の取り組みやイベントが行われます。また、日本では『世界自閉症啓発デー』に合わせて、4月2日から8日までの期間を『発達障害啓発週間』として、自閉症をはじめとする発達障がいについて広く啓発し、理解を深める期間としています。

◆自閉症とは

急な予定の変更や初めての場所に行く不安によって混乱したり、好きなものや決まったやり方に強くこだわることもあります。言葉の発達の遅れや人との関わりの難しさが代表的な症状ですが、個人差があります。

◆発達障がいとは

自閉症、アスペルガー症候群などの広汎性発達障がい、学習障がい（LD）、注意欠陥多動性障がい（ADHD）など、何らかの脳機能の障がいによって生じるものです。

障がい特性もさまざま個人差があるため、周囲から理解を得られないことや誤解を招いてしまうこともあります。障がいのある人もない人も互いに支え合い、誰もが安心して暮らせるようなまちを目指して「心のバリアフリー」を実践していきましょう。

〒社会福祉係Tel 74-8103

砂川市職員人事

市役所発令（4月1日付）

▼市民部長兼建設部長事務取扱
副市長 湯浅克己 ▼経済部長
事務取扱 経済部審議監 東正人

▼社会福祉課子育て支援係子育て支援センター所長事務取扱
社会福祉課子育て支援係長 小澤友祐 ▼子ども通園センター管理係長事務取扱 子ども通園センター主幹 東海林義孝 ▼建築住宅課住生活支援係長事務取扱 建築住宅課建築指導係長 林哲也

▼市民生活課生活交通係（再任用）峯田和興 ▼税務課納税係（スポーツ振興課振興係兼海洋センター管理係）山越博輝 ▼社会福祉課保護係（会計課会計係）大島秀貴 ▼同子ども保育係（新採用）高田夏希 ▼同子ども保育係（同）倉島凜 ▼同子育て支援係子育て支援センター（再任用）井戸坂るみ子 ▼子ども通園センター管理係（社会福祉課子ども保育係）青木真央 ▼土木課都市計画係（新採用）藤井功之朗 ▼建築住宅課建築指導係（再任用）渋谷正人 ▼会計課会計係（同）中村一久 ▼総務課付（新採用）松倉透地 ▼同（同）八戸快 ▼同（同）寺口雅都 ▼同（同）田村治弥 ▼同（同）土田蓮 ▼同（同）川原光太 ▼同（同）沖田歩 ▼同（同）青木凱 ▼同（同）松田拓士 ▼同（同）小林謙斗 ▼同（同）江崎恭哉

任用）井戸坂るみ子 ▼子ども通園センター管理係（社会福祉課子ども保育係）青木真央 ▼土木課都市計画係（新採用）藤井功之朗 ▼建築住宅課建築指導係（再任用）渋谷正人 ▼会計課会計係（同）中村一久 ▼総務課付（新採用）松倉透地 ▼同（同）八戸快 ▼同（同）寺口雅都 ▼同（同）田村治弥 ▼同（同）土田蓮 ▼同（同）川原光太 ▼同（同）沖田歩 ▼同（同）青木凱 ▼同（同）松田拓士 ▼同（同）小林謙斗 ▼同（同）江崎恭哉

て支援センター所長 井戸坂るみ子 ▼子ども通園センター係長 今崎頼子 ▼介護福祉課介護保険係 福地隆浩 ▼商工労働観光課観光係 松長菜津子 ▼農政課農政係 吉川仁視

▼兼事務局長 経済部審議監 東正人

農業委員会事務局発令（同）

▼兼事務局長 経済部審議監 東正人

教育委員会発令（同）

▼教育次長事務取扱 技監 徳永敏宏 ▼指導参事（新採用）北光小学校校長）堤雅宏 ▼学務課長兼学校給食センター所長（学校再編課長補佐）早川浩司 ▼同学校教育係（税務課市民税

係）岩谷龍磨 ▼公民館管理係（再任用）福士勇治 ▼学校給食センター管理係（同）橘加奈子

（係）岩谷龍磨 ▼公民館管理係（再任用）福士勇治 ▼学校給食センター管理係（同）橘加奈子

〔退職（3月31日付）〕

▼教育次長 峯田和興 ▼指導参事（北海道教育委員会へ帰任・砂川中学校校長）小林晃彦 ▼学務課総務係 大場ゆかり ▼同学校教育係 鈴木亮佑 ▼社会教育課社会教育係 百瀬航

砂川地区保健衛生組合（同）

▼兼事務局長 副市長 湯浅克己

砂川市土地開発公社発令（同）

▼兼事務局長 経済部審議監 東正人

市立病院発令（同）

▼副院長兼医局長兼地域医療連携室長（副院長兼地域医療連携室長）清水紀宏 ▼救命救急センター長（医局救急科医員）田中祥平 ▼医局統括部長（副院長兼医局長）宮野須一 ▼同乳腺外科部長（医局乳腺外科医長）馬場基 ▼同呼吸器内科医長（同呼吸器内科副医長）堀井洋志 ▼同精神科医長（新採用）出利葉健太 ▼同小児科医長（同）足立周平 ▼同消化器外科医長（同）松澤文彦 ▼同整形外科医長（同）齋藤憲 ▼同整形外科医長（同）坂野貴士 ▼同形成外科医長（同）大沼眞廣 ▼同脳神経外科医長（医局脳神経外科副医長）平野司 ▼同産婦人科医長（新採用）千葉健太郎 ▼同内科医員（同）山中康也 ▼同内科医員（同）鎌田凌平

▼同呼吸器内科医長（同呼吸器内科副医長）堀井洋志 ▼同精神科医長（新採用）出利葉健太 ▼同小児科医長（同）足立周平 ▼同消化器外科医長（同）松澤文彦 ▼同整形外科医長（同）齋藤憲 ▼同整形外科医長（同）坂野貴士 ▼同形成外科医長（同）大沼眞廣 ▼同脳神経外科医長（医局脳神経外科副医長）平野司 ▼同産婦人科医長（新採用）千葉健太郎 ▼同内科医員（同）山中康也 ▼同内科医員（同）鎌田凌平

▼同内科医員(同) 松浦勇匡 ▼同総合診療科医員(同) 小山裕基 ▼同総合診療科医員(同) 増田寛也 ▼同総合診療科医員(同) 松田光右司 ▼同精神科医員(同) 廣瀬奨真 ▼同精神科医員(同) 吉本磨央 ▼同脳神経内科医員(同) 種本真将 ▼同脳神経内科医員(同) 鈴木奈々 ▼同脳神経内科医員(同) 設楽駿介 ▼同循環器内科医員(同) 縣優 ▼同循環器内科医員(同) 杉木良平 ▼同小児科医員(同) 富田萌光 ▼同消化器外科医員(同) 別所光 ▼同消化器外科医員(同) 長安健 ▼同整形外科医員(同) 山本麻衣花 ▼同形成外科医員(同) 相ちなほ ▼同心臓血管外科医員(同) 保坂到 ▼同皮膚科医員(同) 古館和樹 ▼同泌尿器科医員(同) 仙田勝也 ▼同産婦人科医員(同) 鎌田奈都子 ▼同眼科医員(同) 武田知佳 ▼同耳鼻咽喉科医員(同) 堂坂実里 ▼同麻醉科医員(同) 渥美千奈 ▼同麻醉科医員(同) 松沢豪 ▼同病理診断科医員(同) 市村多	患 ▼同研修医(同) 五十嵐浩彰 ▼同研修医(同) 久世瑞穂 ▼同研修医(同) 篠原翔平 同研修医(同) 古川知怜 ▼同研修医(同) 三木恭介 ▼同研修医(同) 三本佳一郎 ▼同研修医(同) 三好長 ▼同研修医(同) 山崎清裕 ▼同研修医(同) 橋本滯 ▼同研修医(同) 板垣力哉 ▼同研修医(同) 伊藤光平 ▼同研修医(同) 太田裕希 ▼同研修医(同) 藤井唯斗 同研修医(同) 町隆晴 ▼看護部看護管理室副看護部長 兼地域医療連携室訪問看護ステーション副看護部長(地域医療連携室訪問看護ステーション看護師長) 久保祥子 ▼医療安全推進室看護部長(看護部4階東病棟看護部長) 菊永和美 ▼地域医療連携室訪問看護ステーション看護師長(同7階東病棟看護部長) 久保田めぐみ ▼看護部3階病棟看護部長(同3階病棟主任看護師) 浅川由規 ▼同4階東病棟看護部長(同3階病棟看護部長) 千田容子 同6階東病棟看護部長(同中央	手術室看護部長) 川村昌経 ▼同4階南病棟看護部長(同6階東病棟看護部長) 藤井恵子 ▼同外来診療棟看護部長(同外来診療棟主任看護師) 大津かおる ▼同中央手術室看護部長(同中央手術室主任看護師) 江崎夕香里 ▼医療技術部検査科技師長(医療技術部検査科副技師長) 吉野伸昭 ▼栄養管理室栄養科(栄養管理室栄養科副科長) 野田順 ▼医療技術部検査科副技師長(医療技術部検査科主任技師) 椎名真一 ▼栄養管理室栄養科副科長兼栄養係長(栄養管理室栄養係長) 佐々木千春 ▼がん相談支援センターがん診療相談支援係(再任用) 田中静江 ▼医師診療支援室医師診療支援係(新採用) 関口真里奈 ▼認知症疾患医療センター地域生活支援係(再任用) 大辻誠司 ▼同(新採用) 齋藤桃子 ▼事務局管理課職員係(事務局経営企画課企画係) 明山優夏 ▼同経営企画課企画係(新採用) 西島和輝 ▼同経営企画課経理係	(事務局経営企画課用度係) 栗葉惇 ▼同経営企画課用度係(教育研修センター) 教育研修係) 長谷川翔平 ▼同医事課医事係(新採用) 細矢翔平 ▼同医事課診療情報係(事務局医事課医事係) 関口僚 ▼附属看護専門学校事務係(再任用) 細川仁 〔退職(3月31日付)〕 ▼副院長兼認知症疾患医療センター長 内海久美子 ▼医療技術部検査科技師長 渋谷雅之 ▼認知症疾患医療センター副センター長 大辻誠司 ▼看護部3階南病棟看護部長 長岡優子 ▼同4階南病棟看護部長 小坂幸子 ▼同6階東病棟主任看護師 宮阪起久子 ▼同3階病棟助産師 名尾晴美 ▼同3階南病棟看護師 岡本邦子 ▼同外来診療棟看護師 山越真由美 ▼同3階病棟准看護師 小林久美子	▼医療技術部リハビリテーション科主査 田中幸生 ▼看護部中央手術室看護助手 岡本みどり 砂川地区広域消防組合発令(同) ▼消防長兼本部次長兼総務課長(本部次長兼総務課長) 袖野款司 ▼消防署長兼奈井江・浦臼支署長(奈井江・浦臼支署長) 山田賢二 ▼消防本部付(北海道派遣) 足立昌俊 ▼同(新採用) 中村太亮 ▼同(同) 長谷川混哉 〔退職(3月31日付)〕 ▼消防署長 小島昌公
--	---	---	---	---

こちらに掲載しきれないイベントやニュースは
市ホームページ「すながわ TOPICS」で紹介中！

すながわトピックス

検索

19人、3団体を表彰 砂川市教育実践表彰



スポーツ、芸術、文化活動において顕著な成果をあげた個人・団体および教育に係る奉仕活動の実績をもつ個人・団体を表彰する「令和4年度砂川市教育実践表彰式」が行われ、社会教育委員の榎野悦子氏（写真）ら19人、ゆうゆうひろばなど3団体が表彰されました。

<個人>

【スポーツ部門】

藤田茉奈加 氏（砂川高3年）
安藤 朔也 氏（砂川高2年）
佐藤 亘将 氏（砂川高2年）
佐藤 大輝 氏（滝川西高2年）
古江 昂太 氏（滝川西高2年）
吉本 絆心 氏（滝川西高1年）
菊地 悠刀 氏（砂川中3年）
源野 佑 氏（砂川中3年）
川上 諱道 氏（砂川中3年）
横田 寛人 氏（砂川中2年）
佐藤 花音 氏（砂川中2年）
田中 大誇 氏（砂川中1年）
吉本 想 氏（砂川中1年）
五十嵐琴子 氏（砂川中1年）
小室 大哉 氏（澄川中1年）
増田 理玖 氏（砂川中1年）

【芸術・文化部門】

國金 佑衣 氏（滝川高3年）

【社会教育部門】

堀松 伸行 氏
榎野 悦子 氏

<団体>

【スポーツ部門】

砂川中学校バドミントン部
石山中学校野球部

【社会教育部門】

ゆうゆうひろば

100歳おめでとうございます



かとう ちこ
加藤ミチ子さんが3月7日に100歳の誕生日を迎えられ、市から敬老のお祝いが贈られました。

加藤さんは、大正12年に名寄市にてお生まれになり、昭和55年頃に砂川へ転入されました。ご趣味は新聞を読むこと、野球や相撲などのスポーツを見ることで、スポーツ観戦をととても楽しんでおられるようです。

いつまでもお元気でお過ごしください。

砂川錬心館 全国大会出場



ひらかわりゆうじ
砂川錬心館の平川隆二監督と選手12人が「第64回全国選抜少年剣道錬成大会」への出場報告のため、3月9日に市長室を訪れました。3年ぶりに開催されるこの大会に向け、「先鋒が負けると、あとの人にプレッシャーがかかるので頑張りたい（先鋒・北光小5年表さん）」、「チーム皆で力を合わせて頑張る（大将・砂川小5年 さいとう 齊藤さん）」などそれぞれの抱負を述べました。



1 (土)
2 (日)
3 (月) ㊦ 1歳児パクパクひろば (R4年3月生) 9:45まで受付 ㊦ ゆう百歳体操 10:00～ ㊦ 市民健康・栄養相談 13:00～
4 (火)
5 (水) ㊦ 健康教室「ふまねっと運動」 10:00～ ㊦ いきいき広場 (65歳以上) 10:00～
6 (木) ㊦ ゆう百歳体操 10:00～
7 (金) ㊦ 無料法律相談 (前日までに予約) 13:00～
8 (土)
9 (日) ㊦ 北海道知事・北海道議会議員選挙
10 (月) ㊦ いきいき広場 (65歳以上) 10:00～
11 (火)
12 (水) ㊦ 1歳6か月児健診 (R3年8・9月生) 9:30～ ㊦ フッ素塗布 9:30～10:00まで受付
13 (木) ㊦ ゆう百歳体操 10:00～
14 (金)
15 (土) ㊦ 楽器しよう! 砂川キッズジャズスクール見学説明会 10:00～
16 (日)
17 (月) ㊦ ゆう百歳体操 10:00～
18 (火) ㊦ ひだまりカフェ 14:00～
19 (水) ㊦ 健康教室「ふまねっと運動」 10:00～ ㊦ 乳児健診 (R4年12月生) 12:45～受付 ㊦ 乳児健診 (R4年9月生) 13:15～受付
20 (木) ㊦ いきいき広場 (65歳以上) 10:00～ ㊦ ゆう百歳体操 10:00～
21 (金)
22 (土) ㊦ レコードコンサート 10:00～ ㊦ おはなしのいずみ 11:00～
23 (日) ㊦ 砂川市長・市議会議員選挙
24 (月)
25 (火) ㊦ いきいき広場 (65歳以上) 10:00～
26 (水)
27 (木) ㊦ ゆう百歳体操 10:00～ ㊦ 赤ちゃんのおはなしばたけ 11:00～
28 (金)
29 (祝) 昭和の日
30 (日)

㊦市役所 ㊦図書館 ㊦ふれあいセンター ㊦公民館
㊦地域交流センターゆう ㊦その他

みまもいんご通信



市では、高齢者の皆さんが住み慣れた地域で安心して暮らせるようにさまざまな事業を実施しています。

支え合い活動を紹介するリン!

▶地域で高齢者を見守る・支えるしくみ

市では、65歳以上高齢者の住所・氏名・年齢・性別のほか、本人に同意を得た見守りに必要な情報(本人同意事項)を市、地域包括支援センター、民生委員、町内会などが共有し、地域で効果的かつ円滑に高齢者を見守り、支えるための取り組みを進めています。

なお、本人同意事項の聞き取りのため、市または地域包括支援センターの職員が自宅を訪問する場合がありますので、皆さんのご協力をお願いします。また、市と協定を結ぶ事業所が業務中に高齢者の異変に気が付いたときは、市や地域包括支援センターに連絡することで、早期の問題発見や効果的な支援につながる **でげえあいねと** 事業も行っています。

☎高齢者支援係Tel 74-4452

ご寄付に感謝します

※受付順

☆玉ねぎ 140kg

学校給食用

砂川市玉葱振興会 会長 岡田圭司 様

☆演台 1個、座椅子 4個

公民館用

皆上泰信 様

4月の休日当番医

	一般診療	歯科診療
2 (日)	村山内科医院 Tel 54-0888	よりもと歯科医院 Tel 0124-22-4618 (芦別市北4条西3丁目7-8)
9 (日)	市立病院 Tel 54-2131	コスモデンタルクリニック Tel 23-3630 (滝川市大町3丁目4番16号)
16 (日)	明円医院 Tel 53-2100	山中歯科医院 Tel 65-5554 (奈井江町字奈井江171番地2)
23 (日)		たなか歯科医院 Tel 0164-23-5545 (深川市開西町2丁目1番25号)
29 (祝)	市立病院 Tel 54-2131	渋谷歯科医院 Tel 22-1737 (滝川市二の坂町東2丁目1番1号)
30 (日)		中神歯科医院 Tel 0164-35-2456 (沼田町南1条2丁目5-8)
備考	診療は9:00～17:00で、 夜間診療は電話センター Tel 54-2196へ照会を	診療は9:00～12:00

スクールバスの運行が始まりました！！

令和5年度の中学校統合に伴い、遠距離通学となる旧石山中学校区に居住する生徒に対し、スクールバスの運行を実施します。下記の時間帯にスクールバスが走行しますので、ご理解とご協力をお願いします。

●停留所

- ★経路① 富平線（富平地区コミュニティセンター・北地区コミュニティセンター・砂川中学校）
- ★経路② 空知太線（空知太老人憩の家・旧石山中学校・砂川中学校）
- ★経路③ 一の沢線（一の沢地区・北光小学校・若草公園前・砂川中学校）

●運行時間

登校便：1便 7:20頃～8:10頃の間で運行
下校便：2～3便 14:15頃～19:30頃の間で運行
部活動便：土曜日、祝日、長期休業日に運行

●定員 37人（運転席、補助席を除く）



統合により運動系の部活動が増えることから、部活動の一部を総合体育館（水曜日）と豊沼小学校体育館（冬季期間の土曜日、祝日）で実施することとなりました。なお、冬季期間（10月～3月）については両施設にもスクールバスが運行されます。

問学校再編係Tel 74-4313

地デジ広報を活用しましょう！

市からのお知らせを手軽に

スマートフォンやパソコンの操作が得意でない方でも、使い慣れたテレビで災害情報や新型コロナウイルス関連情報を取得することができますので、ぜひご利用ください。



◆お知らせの見方◆

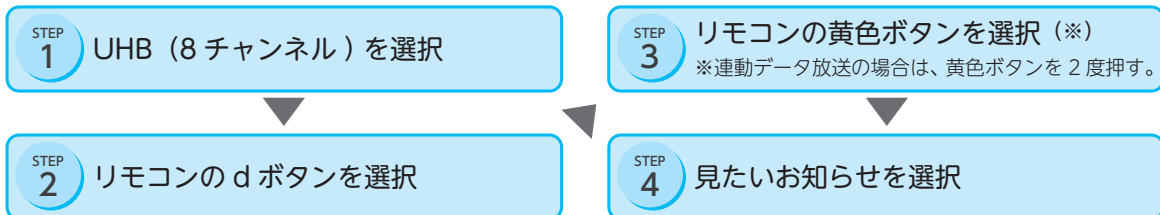

●記事掲載量に限りがあるため、「地デジ広報」にすべてのお知らせを掲載していません。広報すながわや市ホームページと併せてご利用ください。

問広報広聴係Tel 74-8763

声（カセットテープ）で「広報すながわ」をお届けします

毎号、カセットテープを発行日に合わせてお届けします。目が不自由な方だけでなく、字が読みづらくなった方などもご利用ください。



問広報広聴係Tel 74-8763

編集後記

▶新生活が始まる春、私も社会人4年目に突入▶「大人になると時間が過ぎるのが早くなる」とよく言われますが、まさにそれを実感▶「22…じゃない25歳です！」といまだに大学卒業時の年齢を言ってしまう🙄