

広報

# すなわ

令和4年

8/1

No.2236

カラー・多言語・読み上げ機能

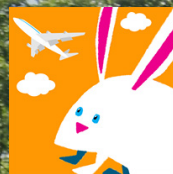

カタログポケット（カタポケ）で  
電子版を公開中！



ほかの写真も大公開！  
カタポケでタップ！

砂川市 B & G 海洋センター 艇庫





## 空き家・空き地の紹介と募集をしています

砂川市住み替え支援協議会（以下協議会）では、空き家・空き地の物件紹介や募集を行っています。詳細は協議会事務局（住生活支援係（2階 21番窓口））へお問い合わせいただくか、市ホームページをご覧ください。

※ホームページに掲載している物件情報については紹介を目的としており、斡旋<sup>あっせん</sup>や仲介などは行っていません。賃貸や売買に関する交渉、契約は利用者間の責任において行ってください。また、これらに関するトラブルについては、市では責任を負いかねますのでご注意ください。

### 住宅（自宅）を登録して成約した方

- ▶登録物件促進補助金 ※空き地は対象外です。  
自らが居住していた住宅を協議会が行っている空き家情報の登録物件としてホームページなどで公開し、その後、売買または賃貸が成約した所有者（相続人を含む）に補助  
☆売買の成立：10万円 ☆賃貸の成立：5万円

砂川市 空き家 空き地 🔍 検索



空き家・空き地情報  
(市ホームページ)

## しましゅう！

● 詳しい条件などはお問い合わせください ●

### 住宅の新築・中古住宅を購入する方 ※下記補助金は加算して支給されます。

- ▶まちなか住まいる補助金 ※区域、市内・外企業、建築年によって補助率・上限額が変わります。  
☆新築住宅：最高120万円補助 ☆中古住宅：最高70万円補助
- ▶子育て支援補助金  
☆子ども1人につき：10万円補助  
☆子どものいない40歳以下の夫婦世帯：10万円補助
- ▶移住促進補助金  
☆市外から市内への移住：20万円補助
- ▶同居近居促進補助金  
☆親と同居：30万円（新築）、20万円（中古）補助  
☆親と近居（同一の小中学校区もしくは市内で直線2km以内）：10万円（新築）、5万円（中古）補助
- ▶医療・介護従事者移住定住促進補助金  
☆市内の医療・介護施設などに1年以上勤務する医療・介護従事者の方：10万円補助

### 要事前申請 住宅を解体する方

- ▶老朽住宅除却費補助金  
自らが居住していた住宅の所有者（相続人を含む）で、車庫・物置・塀などの付属物の解体および家財の処分費を含む50万円以上の解体工事を行う方に補助（賃貸住宅や法人所有の住宅、店舗などは対象外）  
※自らが居住していた住宅を賃貸（貸家）していた住宅の補助率および上限額は右記表の1/2です。

建築年代	構造	地元企業を利用		市外企業を利用	
		補助率	上限額	補助率	上限額
昭和39年以前に完成されたもの	木造	50%	40万円	25%	20万円
	非木造		50万円		25万円
昭和49年以前に完成されたもの	木造	40%	40万円	20%	20万円
	非木造		60万円		30万円
昭和56年5月31日以前に建築確認	木造	30%	40万円	15%	20万円
	非木造		60万円		30万円
昭和56年6月1日以降に建築確認	木造	20%	30万円	10%	15万円
	非木造		40万円		20万円

## 空き家の適正な管理をしていますか？

適正な管理がされていない空き家など（その敷地を含む）は、屋根や外壁などの老朽化によって建材が落下・倒壊・飛散するといった事故を招きます。また、施錠が不完全な場合には不法侵入・不法投棄・放火のおそれがあるなど、近隣に多大な迷惑をかける場合があります。所有する空き家などが原因で近隣住民や通行人にけがをさせた場合は、管理責任を問われるばかりか、法的な手続きにより損害賠償を請求される可能性もありますので適正な管理が必要です。

- 定期的に除草や樹木の<sup>せんてい</sup>剪定を行ってください。
  - ❖夏は雑草や樹木の枝が急激に生長し、害虫の発生につながります。
  - ❖秋には枯れた雑草や樹木の枝が火災の原因になります。
- 建築物の破損箇所の修理をしてください。
  - ❖屋根や軒裏、外壁などの破損箇所の建材は強風で飛散することがあります。
  - ❖窓ガラスやドアの破損・未施錠は不審者が侵入する原因になります。

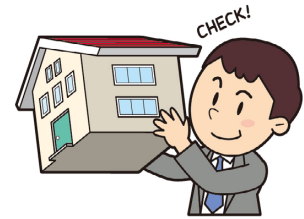

## 住まいの補助金制度を利用

### 要事前申請

### 自宅に太陽光発電システムを設置する方

#### ▶住宅用太陽光発電システム導入費補助金

自らが居住する（予定含む）住宅または同一敷地内に未使用の JIS 規格または JET 認証を取得している（太陽電池モジュールおよび蓄電池を含む）太陽光発電システムを設置する方に補助

☆地元企業を利用：20%（上限額 50 万円） ☆市外企業を利用：10%（上限額 25 万円）

### 要事前申請

### 住宅の改修・リフォームをする方

#### ▶高齢者等安心住まい（住宅改修）補助金

介護認定を受けていない 65 歳以上（同居人を含む）で、手すりの取り付け、段差の解消、バリアフリーユニットバスの導入など、3 万円以上の改修工事を行う方に補助

☆地元企業を利用：4/5（上限額 22 万円） ☆市外企業を利用：2/3（上限額 18 万円）

#### ▶永く住まい（住宅改修）補助金

##### ※一般リフォーム工事

自らが居住する住宅の 50 万円以上の間取り変更、増築、外壁や屋根などの改修工事、ユニットバス設置工事を行う方に補助

☆地元企業を利用：20%（上限額 40 万円） ※中古住宅（登記後 1 年以内）の場合は上限額 60 万円

☆市外企業を利用：10%（上限額 20 万円） ※中古住宅（登記後 1 年以内）の場合は上限額 30 万円

##### ※耐震改修工事

自らが居住する住宅の 50 万円以上の耐震改修工事を行う方に補助

☆地元企業を利用：20%（上限額 50 万円） ※中古住宅（登記後 1 年以内）の場合は上限額 70 万円

☆市外企業を利用：10%（上限額 30 万円） ※中古住宅（登記後 1 年以内）の場合は上限額 40 万円

##### ※<sup>ようへき</sup>擁壁改修工事（ブロック塀を除く）

自らが居住する住宅用の土地に築造された高さ 1.5 m 以上の擁壁の改修工事を行う方に補助

☆工事費用の 30%（上限額 200 万円）

# 地域で高齢者を見守る・支えるしくみについて

～情報提供にご協力をお願いします！～



市では、「砂川市高齢者いきいき支え合い条例」に基づき、市民が住み慣れた地域で安心して暮らし続けられるよう健康づくりなどをサポートするとともに、行政、地域、事業者が協力して、地域に暮らす高齢者の方々を見守る・支えるしくみを構築しています。

具体的には、65歳以上の高齢者の氏名、住所、年齢、性別と、もしもの時のために自分自身の情報を提供してもよいと同意した情報（本人同意事項【※】）を市、地域包括支援センター、町内会（自治会）、民生委員、社会福祉協議会で共有し、円滑な見守り活動を展開するための取り組みを行っています。

市、地域包括支援センターの職員が聞き取り調査でご自宅を訪問することがありますので、ぜひご協力ください。

## ※本人同意事項

70歳以上の一人暮らしの方、75歳以上の高齢者のみで暮らしている方を対象に、緊急時の連絡先、健康状況、外出の頻度など見守りに必要な情報の聞き取りを行います。聞き取りした情報は同意いただいた提供先にのみ提供します。

### ○初めて対象となる方（訪問調査を行います）

- ①対象者には訪問する期間のお知らせと「本人同意事項表」を郵送でお送りします。記載例を参考にご記入ください。
- ②市職員または地域包括支援センター職員がご自宅を訪問し、「本人同意事項表」をもとに聞き取り調査を行います。

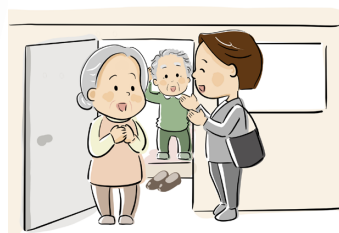

### ○すでに情報提供がお済みの方（郵便調査を行います）

- ①令和2年3月以前に聞き取り調査を行った方を対象に、情報が記載された「本人同意事項表」を郵送でお送りします。記載例を参考に変更のあった情報をご記入ください。
- ②日常生活の中で介護や福祉に関する困りごとや不安がある方に対しては、地域包括支援センター職員が訪問して相談対応しますので、「訪問希望調査票」をご記入ください。
- ③新たにご記入いただいた「本人同意事項表」と「訪問希望調査票」を返信用封筒に入れ、介護福祉課へご返送ください。



※訪問する市職員および地域包括支援センター職員は、身分証明証を携帯しています。

※「本人同意事項」は提供を強制するものではありません。

※すでに情報提供がお済みの方は郵便調査を基本としていますが、年齢や世帯区分などに応じて訪問調査とさせていただきます。詳しくは送付文書をご確認ください。

☎高齢者支援係 Tel 74-4452

ささえあいセンター Tel 54-3077

今年はキッズ賞も!

作品  
募集

# 第58回 砂川を紹介する写真

#すてきな砂川

- ▶ **募集期間** 令和4年8月1日(月)～10月31日(月)必着
- ▶ **テーマ** すてきな砂川
- ▶ **応募資格** 特になし。市内・市外居住を問わず広く募集（未成年の方は保護者の同意が必要）
- ▶ **部門** カメラ部門、スマホ・インスタ部門【※1】



(1人3点まで)

- ◆ **作品規格** 四つ切り、ワイド四つ切り、A4のいずれかでプリントアウトした写真（提出された作品は返却しません）
- ◆ **応募方法** 作品名・住所・氏名・年齢・電話番号・撮影場所を記載した紙（様式自由）を写真の裏面に添付し、市役所広報広聴係へ持ち込みまたは郵送にて提出  
プリントアウトした写真と併せてデータ提出も必須【※2】
- ◆ **応募先** 〒073-0195  
砂川市西7条北2丁目1番1号 砂川市役所 広報広聴係



(1人5点まで)

- ◆ **作品規格** JPEG形式の画像データ（メールで応募の場合は8MB以内）
- ◆ **応募方法**
  - ・ **Instagram** : [sunagawa\_photo] をフォローし、ハッシュタグ [#すてきな砂川] を付けたいうえで、作品名とともに写真を投稿。また、ダイレクトメッセージにて住所・氏名・年齢・撮影場所を上記アカウントへ送信【※3】
  - ・ **メール** : 作品名・住所・氏名・年齢・撮影場所を本文に記載し、下記のメールアドレスへ送信  
<メール> kohokr@city.sunagawa.lg.jp

- ▶ **応募規定** 令和3年11月1日～同4年10月31日に市内で撮影した未発表のもの
- ▶ **賞** 最優秀賞、優秀賞、キッズ賞【※4】、入選および協賛各社からの賞あり【※5】
- ▶ **その他** 詳しい応募方法や注意事項など詳細については、市ホームページをご確認ください。  
また、市ホームページおよび公式Instagramにて昨年度の入賞作品を見ることができます。



市ホームページ 公式Instagram

- 【※1】 両部門への応募が可能ですが、重複した作品の提出は認めません。
- 【※2】 データ提出はJPEG形式の画像データをメールで送信するか、CD、USB、SDカードなどの記録媒体に記録し、持ち込みまたは郵送にて提出してください。提出後、記録媒体の返却を希望する場合は対応しますのでその旨をお伝えください。
- 【※3】 非公開アカウントからの応募や「#すてきな砂川」が付いていない投稿は無効になります。
- 【※4】 対象は小学生以下です。カメラ部門とスマホ・インスタ部門を合わせた中から3点に賞状と景品があります。
- 【※5】 入賞・協賛各社賞の選出については一人1作品までとします。

☎ 広報広聴係 TEL 74-8763



## 文化財保護審議会委員の公募

市教育委員会では、文化財の指定、保存および活用について調査・審議する砂川市文化財保護審議会委員の任期満了に伴い、次のとおり公募します。

- 対象 市内在住で砂川市の歴史、文化に造詣が深い方
- 募集人数 1人
- 任期 2年
- 申込 8月1日(月)～12日(金)までに下記へ
- 提出書類 応募の動機などを記入した所定の様式  
固公民館Tel 52-2339



## 「すながわスイートマラニック」開催

観光協会では、オアシスパークや石狩川河川敷などの景色・自然環境に触れながらスイーツや野菜を食べたり、自由に走ったり歩いたりするマラニック大会を開催します。砂川の魅力を満喫しながら健康づくりにもつながりますので、ぜひご参加ください。

- とき 9月19日(祝) 9:00～
- 集合場所 遊水地管理棟前
- コース・参加料
- ・ロングコース(約16km)  
高校生以上 3,000円  
小・中学生 2,000円
- ・ショートコース(約8km)  
高校生以上 2,500円  
小・中学生 1,500円
- 定員 各コース100人
- 申込 8月31日(水)までに下記へ  
※申し込み方法は観光協会ホームページをご確認ください。  
固観光協会Tel 54-4995



## きれいな墓地にしましょう

お盆の時期が近づいてきました。市では、野生動物などによるごみの飛散を防ぐため、墓地内にごみ箱を設置していませんが、不法投棄が多く見られます。周辺でクマの出没も相次いで起きていますので、供物やごみなどは各自で持ち帰るようお願いいたします。また、使用している墓地は草刈りを行うなど適正な管理を行い、他人に迷惑がかからないよう心がけましょう。  
固環境衛生係Tel 74-4769



## 大人のおはなし会

アヤカク トキ  
怪談リノ刻  
～夏の終わりを冷ッと過ごすひととき～

「怪談」をテーマに、小説や古典作品、実話などから“冷ッ”とする話を集めました。

- とき 8月20日(土) 14:00～15:20
- ところ 図書館2階 視聴覚スタジオ
- 対象 市民
- 定員 20人  
固図書館Tel 52-3819



## マイナンバーカード 夜間窓口

マイナンバーカード新規取得の方向けに市役所夜間窓口(予約制)を8月も開設します。ぜひご利用ください!

- とき 8月2日(火)、9日(火)、16日(火)、23日(火)、30日(火)  
17:15～19:00(最終予約受付時間18:30)
- 持ち物 通知カード、本人確認書類(運転免許証など)  
※顔写真は無料で撮影します。  
固戸籍年金係Tel 54-2121



## 夜間納税相談の実施曜日が変わります

これまで毎週火・木曜日に夜間納税相談を実施していましたが、8月より下記のとおり変更します。なお、電話での相談については随時受け付けていますので、離職や病気などで収入が減ったときなど、納付にお困りの際にはご連絡ください。

- 実施曜日(変更後)  
毎週木曜日 19:30まで  
※市役所閉庁日を除く。  
※8月の夜間納税相談は4日、18日、25日です。  
固納税係Tel 74-8094

## サマージャンボ 7億円

(1等5億円・前後賞各1億円合わせて)

## サマージャンボミニ 3,000万円

(1等3千万円)

この宝くじの収益金は市町村の明るく住みよいまちづくりに使われます。

◎発売期間 8月5日(金)まで

2種類同時  
発売中!  
各1枚300円

※事業などに参加の際は新型コロナウイルス感染症の拡大防止のため、ご家庭で検温をし、必ずマスク着用の上ご参加ください。ご家族も含め発熱や体調不良がみられる場合は参加をご遠慮ください。なお、新型コロナウイルス感染症の状況によつては事業を延期または中止、一部変更とする場合があります。



### フッ素塗布

虫歯予防のため定期的（6か月ごと）にフッ素塗布を受けましょう。

- とき** 8月3日(水) 受付9:30～10:00
- ところ** ふれあいセンター
- 対象** 満1歳6か月～6歳
- ※人数を制限する場合があります。
- 料金** 無料
- 持ち物** 母子健康手帳と子どもの歯ブラシ2本
- ※必ず歯磨きをしてきてください。希望者には歯の染め出しも行います。
- 申込** 8月2日(火)までに下記へ  
 固ふれあいセンターTEL 52-2000



### 後期高齢者健康診査

すながわ健康ポイント対象事業

9月の健診を次のとおり行いますので、ご希望の方は申し込みください。

- とき** 9月1日(木)～10日(土)
- ところ** 細谷医院、明円医院、村山内科医院、いとう内科循環器科クリニック、砂川慈恵会病院
- 対象** 後期高齢者医療保険加入者
- 料金** 400円
- 申込** 8月1日(月)～10日(水)までに下記へ  
 固ふれあいセンターTEL 52-2000



### 8月の子育てひろば

就学前の幼児と保護者を対象とした子育てひろばを開催します。

- とき** 8月30日(火) 10:00～11:30
- ところ** 公民館4階 大会議室
- 対象** 就学前の幼児と保護者
- 定員** 20人
- 内容** 「パークゴルフをしよう！」  
 紙皿を使ってパークゴルフ遊びをします！子育て支援センターの先生に子育てについてのご相談がある方も、この機会にぜひご参加ください。
- 講師** 子育て支援センター保育士
- 参加料** 無料
- 申込** 8月26日(金)までに下記へ  
 固社会教育係TEL 74-8379  
 または子育て支援センター  
 TEL 54-2450



### 8月の保育所開放

「同じ年齢の子どもと遊ばせたい」「育児の相談をしたい」そんな保護者を応援するため、保育所を開放します。どうぞお気軽にご利用ください。ご利用の際は、事前に申し込みが必要です。

- とき** 8月17日(水) 10:00～11:00
- ところ** 市内保育所
- 対象** 未就学児とその保護者
- 内容** 「外遊びをしよう」
- 申込** 下記へ  
 固ひまわり保育園TEL 54-4555  
 さくら保育園TEL 52-3335  
 空知太保育所TEL 53-3287



### ジャリン子秋体験塾

～秋だ！子どもの国で木育を学び、砂川の魅力を発信しよう～

自然体験ゲームやネイパル砂川周辺を探索して写真を撮り、砂川の魅力を再発見しよう！

- とき** 9月3日(土) 9:15～12:15 (受付9:00)
- ところ** ネイパル砂川
- 対象** 幼児～小学生
- 定員** 親子最大40人(小学3年生以下は保護者同伴)
- ※定員を超えた場合は抽選。抽選結果は8月22日(月)に市ホームページで公開(塾生は優先参加)。
- 内容** 木育体験、砂川の魅力探索(写真撮影)
- ※雨天時は体育館で自然体験ゲームをします。
- 参加料** 300円(材料費)
- ※施設使用料の200円を含む。
- ※活動の一環で子どもの国の「ふしぎの森」に入場予定。保護者は別途500円負担(子ども無料)。なお、市から配付されている無料クーポン券を利用できる保護者は無料。
- 服装・持ち物** 長袖・長ズボン、軍手、帽子、マスク、飲み物、タオル
- ※雨天時は運動靴をご持参ください。
- 申込** 8月19日(金)までにロゴフォーム(市ホームページ内の当事業のページにリンクを掲載)またはチラシに記載のQRコードから申し込み  
 固すながわ子どもセンター協議会(社会教育係内)  
 TEL 74-8379

## 若年者生活習慣病予防健診を実施します！

すながわ健康ポイント対象事業

職場などで受診機会のない20～39歳の市民の方を対象とした健康診断を実施します。若いうちから血液検査を含む健診を受け、生活習慣病予防のための健康管理を自分自身で行うことができるよう、個人の結果をもとに健康相談・栄養相談を行います。市独自の詳細な検査項目もあります。

- **実施期間** 令和4年12月まで
- **実施医療機関** 明円医院、村山内科医院、細谷医院、いとう内科循環器科クリニック、砂川慈恵会病院
- **健診項目** 問診、診察、身体計測（身長・体重・腹囲）、血圧測定、尿検査（糖・たん白・潜血）、血液検査（脂質・肝機能・血糖値）、腎機能（クレアチニン・尿酸・eGFR）、貧血（赤血球・血色素・ヘマトクリット値）
- **自己負担** 1,000円（健診時に医療機関に支払い）
- **受診の流れ**
  - ①ふれあいセンターへ申し込み
  - ②ふれあいセンターからの案内を受領
  - ③希望する医療機関へ健診日時を予約
  - ④健康相談にて結果を返却

☎ふれあいセンターTel 52-2000

## 参議院議員通常選挙結果

7月10日(日)に行われた参議院議員通常選挙は、当日の有権者数が選挙区・比例代表ともに14,255人（男6,487人、女7,768人）でした。このうち投票者数は、選挙区8,533人（男3,913人、女4,620人）、比例代表8,534人（男3,914人、女4,620人）で、投票率は、選挙区59.86%、比例代表59.87%でした。当市の開票結果は次のとおりです。結果は市ホームページでも公開しています。

☎選挙管理委員会Tel 74-8794

選挙区選出議員選挙（届け出順）

氏名	得票数
大村 小太郎	148
ふなはし 利実	1,613
浜田 さとし	32
さいとう 忠行	116
沢田 英一	32
はたやま 和也	425
長谷川 岳	1,678
森山 よしのり	56
うすき ひでたけ	244
徳永 エリ	2,315
石川 ともひろ	1,533
石井 よしえ	56
無効票	285

比例代表選出議員選挙（届け出順）

政党名	得票数
幸福実現党	22
日本維新の会	437
れいわ新選組	245
公明党	1,422
ごぼうの党	24
立憲民主党	2,478.805
国民民主党	213.188
参政党	146
日本第一党	23.005
日本共産党	511.285
新党くにもり	15
自由民主党	2,355.962
社会民主党	107
NHK党	191.750
維新政党・新風	4
無効票	337

※名簿登載者の得票数を含む。



## 「北海道子育て世帯臨時特別給付金」を支給します

新型コロナウイルス感染症の影響が長期化する中で、食費などの物価高騰に直面する低所得の子育て世帯に対し、北海道において、国が支給する子育て世帯生活支援特別給付金と同じ趣旨のもとに「北海道子育て世帯臨時特別給付金」の支給が決定されました。

●対象 国の子育て世帯生活支援特別給付金の対象となる方

●支給額 対象児童1人につき1万円

●申請

・申請が不要な方

国の給付金において申請手続きが不要な方は、北海道の給付金においても手続きは必要ありません。支給決定しだい、支給日をお知らせします。

・申請が必要な方

国の給付金において申請手続きが必要な方は、北海道の給付金においても手続きが必要となります。必要な申請書類は市ホームページでダウンロードできるほか、子育て支援係（1階13番窓口）で配付します。その他、申請に必要な添付書類などは市ホームページでご確認いただくか、下記へお問い合わせください。

※国の給付金についての詳細は広報すながわ7月1日号をご確認ください。

☎子育て支援係Tel 74-8369

## 市立病院職員募集【令和4年度、同5年度採用】

●職種・資格

▷令和4年度採用

・事務員（診療情報管理士） 診療情報管理士の資格または請求事務経験を3年以上有し、昭和57年4月2日以降に生まれた方で採用日から勤務可能な方

▷令和5年度採用

・薬剤師 薬剤師の資格を有し（取得見込み含む）、平成4年4月2日以降に生まれた方

・臨床工学技士 臨床工学技士の資格を有し（取得見込み含む）、平成8年4月2日以降に生まれた方

●登録人員 若干名

●試験日 8月23日(火)（一次・二次試験を同日実施）

●採用日 【R4採用】令和4年10月1日から12月1日の範囲内 【R5採用】令和5年4月1日

●申込 所定の申込書に記入のうえ8月12日(金)までに下記へ（必着）

☎市立病院職員係Tel 54-2131

## 砂川地区広域消防組合 消防職員募集【令和5年度採用】

●勤務地 砂川地区広域消防組合管内（砂川市、奈井江町、上砂川町）

●受験資格 次の①～③の全てを満たす方

①採用後、砂川地区広域消防組合管内の指定される市町に居住可能な方

②普通自動車免許（AT限定不可）を取得している方または取得見込みの方

③次のいずれかに該当する方

・令和5年3月に高校または大学を卒業見込みの方

・救急救命士の資格を有している方（令和5年4月までに取得見込み含む）

●登録人員 若干名

●試験日 9月18日(日)

※新型コロナウイルス感染症の状況により試験日程や方法などを変更する可能性があります。

●採用日 令和5年4月1日

●申込 8月1日(月)～26日(金)までに下記へ（必着）

※募集要項、申込書は砂川地区広域消防組合ホームページからダウンロードしてください。

☎消防本部職員係Tel 54-2196



## ご存じですか？ 児童扶養手当と特別児童扶養手当

### 児童扶養手当

母子家庭や父子家庭などで、18歳まで（※1）の児童または中度以上の障がい（※2）を有する20歳未満（※2）の児童を監護し、下記対象のいずれかに該当する、所得制限限度額【表1】未満の方が受けることができます。

※1 18歳に達した後の最初の3月31日まで。

※2 20歳に達する前日まで。

▶対象 次のいずれかに該当する児童を監護している父もしくは母または父母に代わってその児童を養育している方

- ◆ 父母が離婚した児童
- ◆ 婚姻によらないで生まれた児童
- ◆ 父または母が死亡または生死不明である児童
- ◆ 父または母が重度の障がい（※2）を有する児童
- ◆ 父または母が1年以上拘禁されている児童
- ◆ 父または母に1年以上遺棄されている児童
- ◆ 父または母が裁判所からのDV保護命令を受けている児童

#### ▶手当月額（1世帯あたり）

- 全部支給 43,070円 ● 一部支給 43,060円～10,160円

※扶養状況に応じて手当が加算されます。

【第2子】全部支給 10,170円、一部支給 10,160円～5,090円

【第3子以降】全部支給 6,100円、一部支給 6,090円～3,050円

#### ▶引き続き受給するには

- 現況届の提出

現在受給されている方や受給資格のある方は、8月中に「現況届」の手続きが必要です。該当する方には日程などを別途通知します。

※期間内に手続きをしなかった場合、11月分以降の手当の支給が差し止められます。

#### ▶毎年1月、3月、5月、7月、9月、11月の年6回支給します

- 1月支給分 11月、12月分 ● 3月支給分 1月、2月分 ● 5月支給分 3月、4月分
- 7月支給分 5月、6月分 ● 9月支給分 7月、8月分 ● 11月支給分 9月、10月分

#### ★障害基礎年金等受給者の児童扶養手当について

母子、父子家庭で障害基礎年金等（※3）を受給している方は児童扶養手当の額（※4）が障害基礎年金等の子の加算部分の額を上回る場合、その差額分が児童扶養手当として支給されます。なお、厚生年金保険法に基づく障害厚生年金（3級）のみ受給されている方や遺族年金、老齢年金、労災年金、遺族補償などの障害年金以外の公的年金は対象となりません（8月中に現況届の提出が必要となります）。

※3 国民年金法に基づく障害基礎年金、労働者災害補償保険法による傷害補償年金など。

※4 所得に応じて額が変わります。障害基礎年金等を受給されている方は、非課税公的年金給付等を含めたうえで、所得を算出します。

障害基礎年金等の子の加算部分 < 児童扶養手当

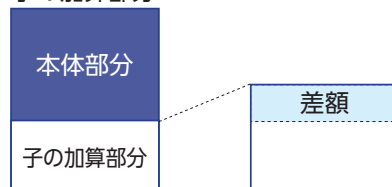

子の加算部分との差額を児童扶養手当として受給できる

◀ 11 ページへ続く

## 特別児童扶養手当

20歳未満で、身体または精神に中度以上の障がいを有する児童を監護している父もしくは母または父母に代わってその児童を養育している方のうち、所得制限限度額【表2】未満の方が手当を受けることができます。

### ▶手当月額（1世帯あたり）

- 1級（重度）の児童 52,400円
- 2級（中度）の児童 34,900円

### ▶引き続き受給するには

#### ●所得状況届の提出

特別児童扶養手当の受給者は8月12日(金)～9月12日(月)ま

で「特別児童扶養手当所得状況届」の提出が必要です。該当する方には日程などを別途通知します。

※期間内に手続きをしなかった場合、8月分以降の手当の支給が差し止められます。

#### ●有期再認定請求

特別児童扶養手当の認定には、障がいの種類、程度により異なりますが、1年から2年程度の有期期限があります。有期期限がある場合、有期再認定を受けなければ翌月以降の手当が受けられなくなります。

### ▶毎年4月、8月、11月の年3回支給します

- 4月支給分 12月～3月分
- 8月支給分 4月～7月分
- 11月支給分 8月～11月分

児童扶養手当・特別児童扶養手当を受けるには認定請求が必要です。申請した月の翌月分から支給対象となります。

子育て支援係Tel 74-8369

【表2】特別児童扶養手当 所得制限限度額

扶養親族等の人数	受給資格者本人	配偶者・扶養義務者
0人	459万6千円	628万7千円
1人	497万6千円	653万6千円
2人	535万6千円	674万9千円
3人以上	1人につき 38万円ずつ加算	1人につき 21万3千円ずつ加算

※本人の所得が限度額内であっても、扶養義務者などと同居している場合、その方の所得が限度額を超えていると手当が支給されません。

## 認知症支援ボランティア“ぽっけ”（ボランティア養成講座）

“ぽっけ”は平成24年に発足し、中空知を中心に病院受診の付き添い、傾聴訪問など介護保険サービスの隙間を埋める活動を行っています。この講座で活動の様子を知り、一緒に活動してみませんか？

第1回 ●とき 8月31日(水) 18:00～19:30

- テーマ 認知症の診断・治療（内容：認知症専門医のお話、地域で支えるしくみ）
- 講師 市立病院 副院長 認知症疾患医療センター センター長 内海久美子氏

第2回 ●とき 9月7日(水) 18:00～19:30

- テーマ ボランティア活動の実際（内容：認知症支援ボランティアとは、活動の実際）
- 講師 市立病院 認知症疾患医療センター 副センター長 大辻誠司氏

第3回 ●とき 9月14日(水) 18:00～19:30

- テーマ ボランティアをめざして（内容：ぽっけ会員さんとグループで話し合い）
- 講師 一般社団法人認知症支援ボランティア“ぽっけ”の皆さん

●ところ 地域交流センターゆう 中会議室 ※当日は10分前にご入室ください。

●定員 20人

●参加料 無料

●持ち物 筆記用具

●申込 8月26日(金)までに下記へ

岡一般社団法人認知症支援ボランティア“ぽっけ” 岡Tel 090-2811-8422

こちらに掲載しきれないイベントやニュースは市ホームページ「すながわ TOPICS」で紹介中！

すながわトピックス

検索

▼たくさんの演者で迫力あるステージ！



## 躍動感あるパフォーマンスを披露 砂川オアシスパーク賑わう

7月16日(出)、17日(日)、砂川オアシスパークにて「THE 祭」が開催され、広大な自然と遊水地をバックに、30組以上の団体が躍動感あるダンスや演奏などを披露しました。会場には焼き鳥などのブースが並んだほか、クレープやコーヒー、カステラなどのキッチンカーも出店されました。射的や缶バッジ作りなど子どもも楽しむことができ、場内は多くの人で賑わいを見せていました。

## 上手に投げられたかな？

砂川リバーズと特設授業

7月14日(休)、15日(金)、砂川小学校にて、特設授業「新体力テスト・ソフトボール投げ」が実施されました。講師として砂川リバーズの選手たちが参加し、1、2年生に実演を交えながら教えました。多くの児童はボールを遠くに投げるという動作は初めてでしたが、選手たちと一緒に取り組むことで全員が意欲を持って楽しい雰囲気での授業となりました。

▼わかりやすくていねいに教えてくれたよ！



## 100歳おめでとうございます



ふじもと 藤本カヨさんが7月11日に100歳の誕生日を迎えられ、市から敬老のお祝いが贈られました。

藤本さんは、大正11年に奈井江町(旧砂川町)にてお生まれになり、5歳頃に砂川へ転入されました。結婚前は小学校教師として務められ、結婚後は昭和27年から同59年まで市内で商店を営まれていました。

いつまでもお元気でお過ごしください。

## 砂川錬心館 全国大会出場



いとうりの 伊藤理乃さん(中央小6年)、さいとうけんすけ 齊藤健介くん(砂川小5年)、にったまなみ 仁田真菜美さん(豊沼小5年)が7月28日に東京都で行われた「第56回全国道場少年剣道大会」小学校団体の部への出場報告のため、7月11日に市長室を訪れました。3人は「小学校最後の試合。満足する試合をしたい(伊藤)」「1回戦は勝ち抜きたい(齊藤)」「一本を取って帰ってくる(仁田)」と力強い意気込みを話しました。



1 (月) ㊟1歳児パクパクひろば (R3年7月生) 9:45まで受付  
㊟ゆう百歳体操 10:00～  
㊟市民健康・栄養相談 13:00～

2 (火)

3 (水) ㊟フッ素塗布 9:30～10:00まで受付  
㊟1歳6か月児健診 (R2年12月・R3年1月生) 9:30～  
㊟健康教室「ふまねっと運動」 10:00～

4 (木)

5 (金) ㊟いきいき広場 (65歳以上) 10:00～  
㊟無料法律相談 (前日までに予約) 13:00～

6 (土)

7 (日) ㊟札幌 砂川公演 15:00～

8 (月) ㊟ゆう百歳体操 11:00～

9 (火) ㊟しゃぼんだまホリデー 10:00～

10 (水) ㊟いきいき広場 (65歳以上) 10:00～

11 (祝) ㊟ゆう百歳体操 10:00～

12 (金)

13 (土)

14 (日)

15 (月)

16 (火)

17 (水) ㊟健康教室「ふまねっと運動」 10:00～  
㊟乳児健診 (R4年4月生) 12:45～受付  
㊟乳児健診 (R4年1月生) 13:15～受付

18 (木) ㊟ゆう百歳体操 10:00～

19 (金)

20 (土) ㊟おはなしのいずみ 11:00～  
㊟ゆうシアター「そして、バトン」は渡された」 13:00～

21 (日)

22 (月) ㊟ゆう百歳体操 10:00～  
㊟認知症を抱える家族の交流会 10:00～

23 (火) ㊟ひだまりカフェ 14:00～

24 (水)

25 (木) ㊟いきいき広場 (65歳以上) 10:00～  
㊟ゆう百歳体操 10:00～  
㊟赤ちゃんのおはなしばたけ 11:00～

26 (金)

27 (土) ㊟レコードコンサート 10:00～

28 (日)

29 (月) ㊟ゆう百歳体操 10:00～

30 (火) ㊟いきいき広場 (65歳以上) 10:00～

31 (水) ㊟図書館休館 (～9/30、蔵書点検・改修工事)

㊟市役所 ㊟図書館 ㊟ふれあいセンター ㊟公民館  
㊟地域交流センターゆう

## みまもいんご通信

市では、高齢者の皆さんが住み慣れた地域で安心して暮らせるようにさまざまな事業を実施しています。



「高齢者サービス」を紹介するリン!

### ▶在宅高齢者配食サービス事業

65歳以上の高齢者などで食生活の改善が必要な方に、昼食の配達と声かけ安否確認を行います。利用者負担額は1食につき300円で、利用者は配食事業者を選択することができ、希望の曜日(配食事業者の休日を除く)にお届けします。

### ▶居宅介護住宅改修資金貸付事業

介護保険制度において住宅改修工事を行い、改修費が20万円を超えた場合、50万円を限度として無利子で資金を貸し付けします。

なお、貸し付け対象者は、介護保険被保険者または被保険者を介護している同居の親族などで、市税の滞納がなく、償還能力があるなど一定の要件を満たす方となります。

☎高齢者支援係Tel 74-4452

## 8月の休日当番医

	一般診療	歯科診療
7 (日)	細谷医院 Tel 52-3057	E デンタルクリニック Tel 24-9469 (滝川市緑町1丁目5-23)
11 (祝)	市立病院 Tel 54-2131	さいとう歯科 Tel 77-2088 (雨竜町字満寿33番地24)
14 (日)		扇町歯科医院 Tel 24-3300 (滝川市扇町3丁目1番7号)
21 (日)	すながわ耳鼻咽喉科 Tel 55-3387	きたじま歯科クリニック Tel 0164-26-8881 (深川市3条16番12号)
28 (日)	市立病院 Tel 54-2131	河村歯科 Tel 74-6332 (滝川市幸町4丁目5番19号)
備考	診療は9:00～17:00で、 夜間診療は電話センター Tel 54-2196へ照会を	診療は9:00～12:00

「広報すながわ」に掲載している行事などについては、新型コロナウイルス感染症の拡大防止のため、中止や延期、一部変更となる場合がありますのでご了承ください。市ホームページなどにて随時情報を更新しています。

## 新型コロナワクチン接種証明書をコンビニで取得できます！

新型コロナウイルス感染症予防接種証明書の取得に関する利便性向上のため、対象のコンビニなどに設置された端末から接種証明書を取得できます。ただし、海外用接種証明書を取得するためには、7月21日以降にふれあいセンターか接種証明アプリで海外用接種証明書を取得する必要があります。

- **利用可能な時間帯** 6:30～23:00（土・日曜日、祝日を含む）
- **利用可能な事業者（今後拡大の可能性有り）**  
 (株)セイコーマート、(株)ハセガワストア、(株)タイエー、(株)道南ラルズ  
 ※(株)セブン-イレブン・ジャパンは8月17日(水)サービス開始予定。
- **利用に必要なもの**

・マイナンバーカード、マイナンバーカードに設定した4桁の暗証番号  
 ・証明書発行料（1通あたり120円）  
 ※印刷不良の場合（レシートは保管ください）を除く発行後の返金には対応できません。手元に接種事実を確認できる書類を持参し、発行前にご自身で内容を確認したうえで印刷してください。



詳細は厚生労働省 HP をご覧ください。

問ふれあいセンター TEL 52-2000



## 地域おこし協力隊の YouTube チャンネルで ラブ・リバー花火ショー & 砂川納涼花火大会 の模様を LIVE 配信します！



桐井 隊員

8月5日(金)の花火ショー（19:30 開始予定）と砂川納涼花火大会（19:40 開始予定）を LIVE 配信します！「会場に行くのが不安だな…」という方も配信を見て楽しんでください！

※雨天の場合、花火ショーおよび花火大会は8月19日(金)に延期になります。  
 ※ラブ・リバー砂川夏まつり、砂川納涼花火大会の詳細は観光協会 HP をご確認ください。



YouTube チャンネル

## 10言語対応「広報すながわ」 デジタルブックで配信中！



Delivering Multi Languages!



This Public relations magazine can be read in 10 languages

- ブラウザでもアプリでも、スマホやタブレットで読める
- 読みやすいUDフォントで表示し、サイズも調整できる
- 写真も楽しめる
- 10言語で読める・聞ける（音声読み上げ対応※）



※【音声読み上げ】ブラウザによっては対応していない場合があるため、専用ビューア「Catalog Pocket（カタポケ）」《無料》をご利用ください。

### 編集後記

▶ 3年ぶりのラブ・リバー、花火大会がまもなく開催!! もちろん取材に奮闘する予定です!! ▶ コロナも心配ですが天候も心配▶ 7月は全国的に雨による災害がありました。8月5日のオアシスパークは果たして…

※「QRコード」は株式会社デンソーウェブの登録商標です。