

広報

すなわ

令和3年

12/15

No.2221



福祉灯油助成券を交付します



市では、灯油価格の高騰に対する緊急対策として、低所得世帯へ福祉灯油助成券を交付し、灯油購入費の一部を助成します。また、灯油以外の燃料の暖房機器を使用している世帯には、福祉灯油助成券と同額の商品券を交付します。

- **対象** 申請日時点で砂川市に住所を有し、かつ市民税非課税世帯で次の要件のいずれかに該当する世帯（生活保護世帯と施設入所者などは除く）
※令和3年1月2日以降に砂川市に転入した方がいる世帯は、転入した方が以前住んでいた市区町村が発行する令和3年度市区町村民税（非）課税証明書が必要です。

(1) 高齢者世帯



- ① 70歳以上の単身世帯
- ② 夫婦のいずれかが70歳以上の世帯
- ③ 70歳以上の方が同居する親族を扶養する世帯

(2) ひとり親世帯



- ① 20歳未満の子を扶養し、ひとり親の収入で生計を維持している世帯
- ② 重度心身障害児（者）を扶養し、ひとり親の収入で生計を維持している世帯

※重度心身障害児（者）とは

- ア 身体障害者手帳1級または2級の交付を受けている方
- イ 療育手帳の交付を受けていて判定が「A」の方
- ウ 精神障害者保健福祉手帳1級の交付を受けている方

(3) 重度身体障害者世帯

- ① 身体障害者手帳1級または2級の交付を受けている方の収入で生計を維持している世帯

● 助成額 7,000円

▷ ご自宅の暖房機器の燃料に灯油を使用している世帯

〈福祉灯油助成券〉 額面7,000円（1枚） **【使用期限：12月15日～3月15日】**

※宮川連絡所、空知太連絡所で申請した場合は自宅へ郵送（簡易書留）で交付します。即日交付を希望の方は市役所窓口で申請してください。また、福祉灯油助成券の取扱店については交付時にお知らせします。

▷ 上記以外の世帯

〈商品券〉 額面総額7,000円（農協商品券・アークス商品券の2種類から選べます。使用期限はありません。）

※申請を受けてから商品券を発注するため、発送までにある程度の日数がかかりますのでご了承ください。

● 申請

▷ 申請期間 12月15日(水)～2月28日(月)

（土・日曜日、祝日、年末年始を除く）

▷ 受付場所・時間

・市役所【西7条北2丁目1番1号】 8:30～17:15

※12月中は1階特設会場にて、1月以降は1階介護福祉課（10番窓口）または社会福祉課（13番窓口）にて申請してください。（右記フロア図参照）

・宮川連絡所（介護老人保健施設みやかわ）

【西3条南10丁目3番1号】 9:00～17:00

・空知太連絡所（株式会社サワケン）

【空知太東1条4丁目1番19-11号】 10:00～17:00

※宮川連絡所、空知太連絡所での申請受付は**令和4年1月31日(月)まで**です。

▷ 持ち物 印鑑



暴風雪への備えはできていますか？



暴風雪による被害に遭わないために

暴風雪による被害は、好天から悪天へと天気が急変したときに多く発生しています。テレビやラジオなどで悪天が予想されているときは、その時点で天気が良くても油断することなく、最新の気象情報や道路情報などを事前に十分確認しましょう。暴風雪が予想されているときは無理をせずに出発は避けましょう。

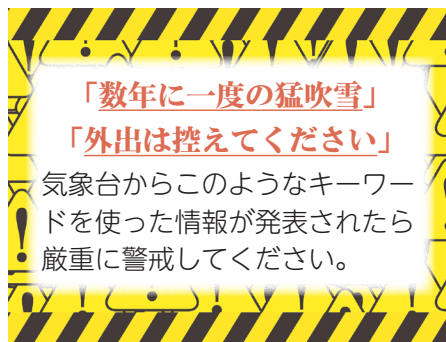

もしも暴風雪に遭遇してしまったら

歩行中や屋外での作業中のとき

- ・ 商店やコンビニ、人家など建物の中の安全な場所へ移動して天気の回復を待つ
- ・ 歩行中は風で飛ばされてくる物に注意する



家の中にいるとき

- ・ FF式暖房機などの給排気口が塞がれていないか確認する
- ・ 出入り口を確保するため、吹きだまりの状況を見て除雪する



車を運転しているとき

● 運転中に暴風雪になり視界が悪くなったときは…

- ・ 道の駅、コンビニなどで天気の回復を待つ
- ・ 気象情報や道路情報を確認する

● 途中で立往生をしてしまったときは…

- ・ ハザードランプを点滅させ、停止表示板を置く
- ・ JAFなどのロードサービス、近くの商店や人家などに救助を求める
- ・ 避難できる場所や救助を求められる人家が近くに無いときは警察・消防に連絡して救助を求める

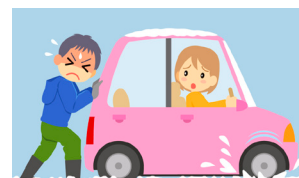

● 車内で救助を待つときは…

- ・ マフラーが雪に埋まると排気ガスが車内に逆流し一酸化炭素中毒を起こすおそれがあるので、車が雪に埋まった場合は原則エンジンを停止させる
- ・ 防寒などでやむを得ずエンジンをかけるときはこまめにマフラー周りを除雪する



窓を開けていても絶対に安全とは言えません。風向きや窓の開度などの条件によっては、窓を閉めているときより一酸化炭素中毒の危険性が高くなる場合があります。

冬場の停電に備える

- ・ 最低3日分、できれば1週間分の飲料水、食料を備蓄する
- ・ 懐中電灯など、電池で使える明かりを用意する
- ・ 停電時に情報の入手ができるようラジオを用意する
- ・ 携帯電話やスマートフォンを充電できるよう電池式充電器や充電用バッテリーを用意する
- ・ ポータブルストーブやカセットガス式のストーブなどの電気を使用しない暖房器具、カセットコンロ、防寒着や毛布などを用意する
- ・ 自家発電装置がある指定避難所（北地区コミュニティセンター、公民館、総合体育館）を確認しておく



固防災対策係 Tel 74-8765

市職員の給与などの 状況を公表します

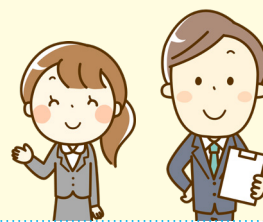

市では、皆さんに市政を広く知っていただくため、「砂川市人事行政の運営等の状況の公表に関する条例」に基づき、職員の給与状況や勤務時間、職員数などの8項目を公表します。
 関職員係Tel 74-8782

詳しい内容は、市ホームページおよび市役所1階情報発信コーナーで12月下旬から閲覧できます。

5 一般行政職の平均年齢、平均給料月額 および平均給与月額 (令和3年4月1日現在)

区分	砂川市	国
平均年齢	39.8歳	43.0歳
平均給料月額	303,986円	325,827円
平均給与月額	336,145円	407,153円

※平均給与月額は、令和3年4月支給の給料月額に扶養・住居・管理職・寒冷地手当の平均額を合計したものです。

6 特別職の報酬等 (令和3年4月1日現在)

区分	報酬等月額	期末手当
市長	799,000円	4.45月
副市長	641,000円	
教育長	561,000円	
議長	394,000円	4.45月
副議長	348,000円	
議員	318,000円	

7 職員手当 (令和3年4月1日現在)

手当の種類	内容	
期末・勤勉手当	期末手当	2.55月
	勤勉手当	1.9月
退職手当	自己都合	応募認定・定年
	勤続20年	19.6695月 24.586875月
	勤続25年	28.0395月 33.27075月
	勤続35年	39.7575月 47.709月
	最高限度額	47.709月 47.709月
扶養手当	配偶者	6,500円
	子	1人 10,000円
	父母等	1人 6,500円
※条件によって上記額に加算される場合あり		
住居手当	持ち家	6,000円
	借家	最高 27,000円
通勤手当	片道距離 2km 以上の場合に支給	
寒冷地手当 (11月～3月に支給)	扶養親族がいる世帯主	23,360円
	扶養親族がいない世帯主	13,060円
	その他の職員	8,800円

※上記のほかに、特殊勤務、時間外勤務、休日勤務、管理職などの各種手当があります。

◆ 職員の給与の状況

令和2年度は人事院勧告に基づき、給料表および諸手当の改定を行いました。

1 人件費 (令和2年度普通会計決算)

歳出額 (A)	18,511,572千円
人件費 (B)	1,788,623千円
人件費率 (B / A)	9.7%

※人件費は特別職の報酬などを含んでいます。

2 一般行政職の初任給 (令和3年4月1日現在)

区分	砂川市	国
大学卒	182,200円	182,200円
高校卒	150,600円	150,600円

※一般行政職とは、行政職給料表の適用を受けている専門職を除く職員です。

3 給与費の内訳 (令和2年度普通会計決算)

職員数 (A)	190人	
給与費	給料	699,628千円
	期末・勤勉手当	252,538千円
	職員手当	99,230千円
	合計 (B)	1,051,396千円
1人当たりの給与費 (B / A)	5,534千円	

※職員手当には退職手当は含まれていません。

4 一般行政職の経験年数別・学歴別 平均給料月額 (令和3年4月1日現在)

区分	大学卒	高校卒
10年以上 15年未満	286,800円	235,000円
15年以上 20年未満	333,400円	282,300円
20年以上 25年未満	372,000円	316,900円

◆ 職員の勤務時間その他勤務条件の状況

- ▶ 勤務時間 8:30～17:15
- ▶ 休憩時間 12:00～13:00
- ▶ 週休日 土・日曜日

※職種により異なる場合があります。

● 年次有給休暇の取得状況

(令和2年1月1日～12月31日)

総付与日数	36,464日
総取得日数	8,919日
対象職員数	974人
平均取得日数	9.16日
取得率	24.5%

◆ 職員の分限及び懲戒処分の状況

- ▶ 分限処分 公務能率の維持を目的に行われる処分です。令和2年度は病気などにより11人が休職しています。
- ▶ 懲戒処分 義務違反に対する道義的責任を問う制裁的処分です。令和2年度は法令違反により1人が戒告処分、信用失墜行為により4人が訓告などの処分を受けています。

◆ 職員の服務状況

令和2年度は4人の信用失墜行為、1人の法令違反による服務違反がありました。また、土地開発公社などへの事務従事、医師の民間派遣など職員延べ169人が営利企業などの従事許可を受けています。

◆ 職員の研修の状況

- ▶ 市役所 職員研修計画に基づく基本研修・特別研修として、令和2年度は新任職員研修や管理・監督者研修、自治大学校への派遣研修などに119人が参加しました。
- ▶ 市立病院 医師の学会・研究会や院内での専門研修などに66人が参加しました。

◆ 職員の福祉及び利益の保護の状況

▶ 健康診断

総合健診	30歳以上 39歳未満 隔年 40歳以上 毎年 (41項目)	559人
24歳健診	当該年度内に24歳に到達 (29項目)	50人
26歳健診	当該年度内に26歳に到達 (29項目)	46人
28歳健診	当該年度内に28歳に到達 (33項目)	36人
定期健診	総合健診の対象とならない職員 ※会計年度任用職員を含む (8項目)	519人

※このほか職種により受診している検診があります。

- ▶ 公務災害 26件
- ▶ 通勤災害 1件

◆ 砂川地区公平委員会の業務の状況

令和2年度に、勤務条件に関する措置の要求、不利益処分に関する不服申し立ては、共にありませんでした。

◆ 職員の任免及び職員数に関する状況

普通会計において、令和2年度中に6人の職員が退職となり、同3年度には、新たな行政課題への対応などを図るため、10人の新規採用を行ったことから、職員が4人増加しています。

また、企業・特別会計においては、市立病院の職員が9人増加していることから、普通会計と合わせて13人増加しています。

① 部門別職員数

(各年4月1日現在) 単位：人

部門		R2	R3	増減
普通会計	議会	4	4	0
	総務企画	57	55	△2
	税務	14	14	0
	民生	42	41	△1
	衛生	10	12	2
	労働	1	1	0
	農林水産	8	8	0
	商工	7	10	3
	土木	21	21	0
	教育	26	28	2
普通会計小計		190	194	4
企業・特別会計	病院	815	824	9
	下水道	4	4	0
	その他	11	11	0
企業・特別会計小計		830	839	9
合計		1,020	1,033	13

※特別職、臨時・非常勤・会計年度任用職員を除いています。

② 一般行政職の級別職員数

(令和3年4月1日現在)

区分	標準的な職務内容	職員数	構成比
7級	部長	10人	6.1%
6級	課長	26人	16.0%
5級	課長補佐	20人	12.3%
4級	係長	35人	21.4%
3級	主任	21人	12.9%
2級	主事	24人	14.7%
1級		27人	16.6%
合計		163人	100%

※保育士、保健師などの専門職は除いています。



12/20～1/10
年末年始特別火災予防運動

全国統一防火標語
『おうち時間 家族で点検 火の始末』

寒い季節を迎え、暖房器具などの火気器具を使用する機会が多くなることに加え、年末年始は慌ただしく、火災の危険が高まる時期です。安全で安心な新年を迎えるために、改めて火の用心を心がけましょう。

住宅防火 いのちを守る 10のポイント

【4つの習慣】

- ①寝たばこは絶対にしない
- ②燃えやすいものをストーブ周辺に置かない
- ③コンロを使用するときは火のそばを離れない
- ④コンセントはほこりを清掃し、不要なプラグを抜く

【6つの対策】

- ①ストーブやコンロなどは安全装置が付いた機器を使用する
- ②住宅用火災警報器は定期的に点検し、10年を目安に交換する
- ③寝具、衣類およびカーテンからの火災を防ぐために防災製品を使用する
- ④火災を小さいうちに消すために住宅用消火器を設置する
- ⑤高齢者や身体の不自由な人は避難経路と避難方法を常に確認し備える
- ⑥防火防災訓練への参加、戸別訪問などにより、地域ぐるみの防火対策を行う

☎消防署予防課Tel 54-2196

街頭もちつき中止のお知らせ

新型コロナウイルス感染症拡大防止のため中止となります。
☎砂川もちつき保存会（消防署内）Tel 54-2196



アナログゲーム・クラブ

子どもから大人まで世代を超えて楽しめる「アナログゲーム」。コミュニケーションをとり、みんなで一緒に考えながら楽しみましょう！今回はお正月の定番ゲームも用意しています。

- とき 1月5日(水) 10:00～12:00
- ところ 公民館4階 大会議室
- 定員 20人
- 申込 1月4日(火)までに下記へ
☎社会教育係Tel 74-8379



社会福祉協議会
職員採用試験

社会福祉協議会では、令和4年度採用の職員採用試験を実施します。

- 資格 次の要件をすべて満たす方
 - ・平成3年4月2日～同12年4月1日までに生まれた方
 - ・社会福祉士の資格を有する方または令和4年3月31日までに取得見込みの方
- 募集人員 1人
- 試験日 1月16日(日)
- 募集要項 社会福祉協議会ホームページまたは事務所でご確認ください。
- 申込 12月24日(金)までに下記へ
☎社会福祉協議会Tel 52-2588



砂川商店会連合会
大売出し抽選会

砂川商店会連合会では、「冬の
大売出し～ウィンターチャンス
抽選会～」を実施します。店頭
にポスターが掲示されているお
店で期間中にお買い物をすると、
1,000円お買い上げごとに1回
抽選ができます。

- 売出期間 12月20日(月)～31日(金)
- ※くじがなくなりしだい終了となります。また、加盟店についてはお問い合わせください。
- 賞品 当たりが出たら加盟店で使用できる砂商連商品券(500円)を贈呈
※商品券有効期間は令和4年2月28日(月)までです。
☎砂川商店会連合会（商工会議所内）Tel 54-4294



市職員採用登録試験

市では、令和4年4月採用の職員採用登録試験を次のとおり実施します。

- 職種・登録人員
 - ・土木技術職…若干名
 - ・保育職…若干名
 - ・事務職(身体に障がいのある方)…若干名
- 試験日 1月16日(日)
- 資格・申込書・提出書類
詳細は市ホームページでご確認ください。
- 申込 1月5日(水)(必着)までに下記へ
※持参の場合は受付時間 8:30～17:15(土・日曜日、12月29日(水)～1月3日(月)は除く)
☎職員係Tel 74-8782

※行事などに参加の際は新型コロナウイルス感染症の拡大防止のため、ご家庭で検温をし、必ずマスク着用をうながし、ご参加ください。ご家族も含め発熱や体調不良がみられる場合は参加をご遠慮ください。なお、新型コロナウイルス感染症の状況によつては事業を延期または中止とする場合があります。



「みんなのすながわプロジェクト」は
シロを育てていただいた砂川の皆さまに、
集い愛していただけるところをつくるため進行中です！

公式ウェブサイトはこちら。



みんなのすながわプロジェクト実行委員会
事務局：株式会社シロ
砂川市西豊沼275番地 TEL:52-3738

**i 飲酒運転撲滅！
年末年始もご注意**

年末年始はお酒を飲む機会が増えます。お酒を飲んだら運転しない、運転する人にはお酒を飲ませない、お酒を飲んだ人には運転させないという規範意識を持ち、飲酒運転を撲滅しましょう。

☎生活交通係TEL 74-4758

🏠 屋根からの落雪事故などにご注意ください

毎年、屋根の雪や雪びの落下により、車両や歩行者が通行できなくなったり、けがや事故などが発生しています。冬期間は次のことに注意してください。

- ・道路に落ちるおそれのある屋根の雪は取り除く
- ・所有する空き家や倉庫の屋根の雪に注意する
- ・道路に落ちた雪は速やかに取り除く
- ・道路への雪出しは絶対にしない

☎土木課管理係TEL 74-8743

👤 新規求人情報

市内企業では、ハローワーク砂川を通じて、新規求人を次のとおり行っています。

募集内容

職種	年齢	求人数
厨房業務	不問	2
薬局助手	40歳以下	1
機械メンテナンス	59歳以下	2
施設管理員	不問	1
フォークリフト・ショベルローダーの運転業務	不問	2
一般事務	不問	1

(12月3日現在)

☎ハローワーク砂川TEL 54-3147

🐾 狩猟免許試験

市内在住で有害鳥獣駆除に従事されている方は、狩猟免許予備講習受講料および狩猟免許試験受験申請料の助成があります。

【予備講習】

- とき 1月30日(日) 9:00～16:30
- ところ 岩見沢市民会館まなみーる
- 受講料(税込み・テキスト代込み)

①第1種または第2種 11,000円

②網 8,250円

③わな 8,250円

②および③を受講(2種類)

11,000円

①と同時に②または③を受講

(2種類) 13,750円

①・②・③を同時に受講(3種類)

16,500円

●申込 空知総合振興局(TEL 0126-20-0043)へ

※先に空知総合振興局に試験の申し込みをしてください。その後、予備講習の申し込みをお願いします。

【狩猟免許試験】

●とき 2月6日(日) 9:00～

●ところ 空知総合振興局

●申請料 5,200円

●申込 12月21日(火)9:00～1月18日(火)までに空知総合振興局に申請書を提出

※空知総合振興局(TEL 0126-20-0043)に必ず電話で事前予約をとってから申請書を提出してください。事前予約をすることなく提出された申請書や、事前予約をしても受付期間を過ぎて提出された申請書は受け付けません。

☎農政係TEL 74-8482

🏠 水道の凍結にご注意を

寒さの厳しい季節となることから、水抜きをしないで水道管が凍結して破損した場合、家屋に甚大な被害が及ぶおそれがありますのでご注意ください。

- ・外出時は短期間、長期間を問わずこまめに水抜きをする
- ・夜間から早朝にかけて水道凍結が特に起きやすくなるため、忘れずに水抜きをする
- ・日中でも水道を使用しないときは水抜きをする
- ・マンション・アパートなどを退居するときは、必ず使用者が水抜きをする
- ・すでに空き家になっている場合は、建物の所有者または管理者が水抜きされているか再確認する

※水道に関する工事は、下記の指定給水装置工事事業者でなければできません。

●千永工業(株)TEL 54-1005

●オーハシ総合設備(株)

TEL 74-6163

●東洋建設工機(株)TEL 54-3322

(電話受付時間 8:30～17:00)

☎中空知広域水道企業団

TEL 53-3840

🏠 定例行政相談

国などの行政全般についての苦情や要望などの相談に行政相談委員が対応しますので、お気軽にご相談ください。

●とき 12月17日(金) 15:00～17:00

●ところ 市役所相談室

●相談料 無料

☎生活交通係TEL 74-4758

🐮 年末年始の各種ギフト

白老牛、浜中黒牛、上原ポーク

すき焼き用・しゃぶしゃぶ用に、おいしいお肉をご用意しています。クリスマス・大みそかにいかがですか。(自家製ベーコン、自家製生ソーセージもあります)

肉のさいとう TEL 52-2958 〒073-0151
MARUGO TEL 54-2590 砂川市東1条
FAX 54-4129 北3丁目1-2

好評発売中

金賞受賞

札幌国税局
新酒鑑評会

☆ 砂川 星

いりやま こやま

☆ 小山商店 0120-52-2829

屋根の雪下ろしなどにおける費用の助成を行います

市では、高齢者世帯などの冬期間の安全確保と在宅支援を図るため、冬期間に自力で屋根の雪下ろしなどをすることが困難な世帯に対し、次のとおり当該作業費用の助成を実施します。

- **期間** 3月31日(木)まで
- **対象** おおむね70歳以上の高齢者世帯または重度身体障がい者世帯（1級または2級に該当する方またはそれに準ずる方）
- **対象作業・助成金額** 作業に要した費用の2分の1以内の金額を助成
 - ① 屋根の雪下ろし作業または落雪などにより塞がれた窓などの雪の除去作業：1回につき上限20,000円
 - ② 上記①およびそれに伴う排雪運搬：1回につき上限40,000円
- **助成要件** 作業を実施しなければ、災害の発生または日常生活に支障が出るおそれがあると認められること
- **助成回数** 1世帯あたり2回まで
- **申込** 高齢者支援係（10番窓口）へ

雪下ろし作業については、例年依頼時期が集中するため作業までに時間がかかることがあります。ご承知おきください。

高齢者世帯等雪下ろし助成事業者

事業者名	所在地	電話番号
(株)林工務店	西1条北15丁目1番29号	52-2476
川端建設(株)	西1条南21丁目1番7号	54-2233
北陽興業(株)	東4条南3丁目2番地	54-3361
水島建設工業(株)	西1条北21丁目1番1号	53-3285
(有)佐藤塗装店	東4条南5丁目1番3号	52-2663
(株)三星	空知太西1条5丁目1番4号	53-3006



☎高齢者支援係TEL 74-4452

令和2年国勢調査 基本集計結果（確定値）が発表されました

総務省は11月30日、昨年10月1日現在で実施した国勢調査の基本集計結果（確定値）を発表しました。日本の総人口は1億2,614万6,099人で、平成27年の調査より94万8,646人減少し、平成27年～令和2年の人口増減率は0.7%減となりました。

砂川市の人口は1万6,486人で、世帯数は7,599世帯となっています。前回の調査と比較すると人口は1,208人の減少、世帯は259世帯の減少となっており、人口減少の進行が示される結果となりました。なお、本調査は住民票などの届け出場所に関係なく、令和2年10月1日現在で実際に住んでいた場所（入院、施設入所を含む）での調査となるため、住民基本台帳の人口・世帯数の数値とは異なります。

●全国

		R2	H27	差
人口 (人)	総数	126,146,099	127,094,745	△ 948,646
	男	61,349,581	61,841,738	△ 492,157
	女	64,796,518	65,253,007	△ 456,489
世帯	55,830,154	53,448,685	2,381,469	

●砂川市

		R2	H27	差
人口 (人)	総数	16,486	17,694	△ 1,208
	男	7,607	8,216	△ 609
	女	8,879	9,478	△ 599
世帯	7,599	7,858	△ 259	

☎広報広聴係TEL 74-8763

※行事などに参加の際は新型コロナウイルス感染症の拡大防止のため、ご家庭で検温をし、必ずマスク着用をうながし、ご参加ください。ご家族も含め発熱や体調不良がみられる場合は参加をご遠慮ください。なお、新型コロナウイルス感染症の状況によつては事業を延期または中止とする場合があります。

新刊案内

オススメの1冊



『おちばのねどこおやすみなさい』 (カレン・ジェイムソン)

長ぐつをはいた女の子が森を散歩しています。くまさん、こじかさん、うさぎさん…冬が近づき、もうすぐ眠りにつく森のどうぶつたちに「おやすみなさい」のあいさつをしていきます。秋から冬の季節に移り変わる豊かな森の風景を描いた「おやすみなさい」にぴったりな絵本。

主な新刊書

11月1日以降に入ってきた新刊書です

.....文学書.....

- 居酒屋「一服亭」の四季 (東川篤哉)
- 輝山 (澤田瞳子)
- 作家と酒 (平凡社編集部)
- シルバー川柳 11 (全国有料老人ホーム協会)
- 民王 シベリアの陰謀 (池井戸潤)
- 月と日の后 (冲方丁)
- 二十一時の渋谷で (古内一絵)
- ひとりも、死なせへん (長尾和宏)
- ペッパーズ・ゴースト (伊坂幸太郎)
- 舞風のごとく (あさのあつこ)

.....実用書ほか.....

- 打ち返す力 (水谷隼)
- 至福のチーズレシピ (若山曜子)
- 自分の免疫力を知る方法 (廣川勝彦)
- 図説 鎌倉北条氏 (野口実)
- どうやら僕の日常生活はまちがっている (岩井勇氣)
- 日本懐かしバス大全 (加藤佳一)
- ぼくはイエローでホワイトで、ちょっとブルー 2 (ブレイディみかこ)

.....児童書.....

- すぐにできる手品 (ナポレオンズ)
 - せんろはつづくにほんいっしゅう (鈴木まもる)
 - 竜とそばかすの姫 (細田守)
- ほか全315冊

岡図書館 Tel 52-3819



砂川市地域交流センター ゆう 伝 官 板

ゆうにご来館の際やイベント参加にはマスク着用でお越しください。また、新型コロナウイルス感染症拡大防止のため、お知らせしているイベントの中止・内容変更・延期の可能性があります。あらかじめご了承ください。

■赤ちゃんが泣いても大丈夫！

「ゆりかごコンサート クリスマス ver.」

今年は初のクリスマス開催です。踊ったり寝転んだり、歩き回ったりしながら生の音楽を楽しみませんか。音楽家 井上美豊子先生のやさしい歌声に誰もがウットリ。お子様のおでかけデビューに、ご家族で素敵な歌・ピアノ演奏を聴きに来ませんか。大人気の絵本の読み聞かせもお楽しみに♪

- ◆と き 12月25日(土) 10:30～11:30 (開場 10:00)
- ◆ところ 大ホール
- ◆料 金 一般500円 / 高校生以下無料
- ◆その他 授乳・おむつ替えスペースあり

■砂川市民劇団心呂座公演

「アンモナイトからのメッセージ」

前作から約2年ぶりの公演です。かつて砂川中学校演劇部が演じた本作品を心呂座が再演します。コロナ禍を耐え、活動し続けた子どもたちの集大成です。熱意あふれる舞台をぜひ劇場で！

- ◆と き 1月30日(日) 15:00～ (開場 14:30)
- ◆ところ 大ホール
- ◆料 金 一般1,000円 / 高校生以下500円

■札幌ジャズアンビシャス公演

今年、セカンドアルバムCD【ONE MORE TIME 2】をリリースし、いま最も勢いに乗っている「札幌ジャズアンビシャス」！砂川での公演は3回目です。ポール・サイモンやジョージ・ベンソンの作編曲でグラミー賞を受賞したデビッド・マシューズを音楽監督に迎え、プロミュージシャンによるフル編成のビッグバンドで生ライブ！たくさんのご来場お待ちしております。

- ◆と き 2月13日(日) 14:00～ (開場 13:30)
- ◆ところ 大ホール
- ◆料 金 一般2,500円 (当日3,000円)
大学生以下2,000円 (当日2,500円)

■健康教室「ふまねっと運動」

- ◆と き 12月22日(水)、1月12日(水) 10:00～11:00

■ゆう百歳体操

- ◆と き 毎週月・木曜日 10:00～11:30
【12月】(16、20、23、27日)
【1月】(10、13日) ※10日は11:00～

施設点検のため12月15日(水)を臨時休館日とします

岡NPO法人ゆう事務局 Tel 54-3111

チケット取扱い ゆう、観光協会、砂川パークホテル

こちらに掲載しきれないイベントやニュースは市ホームページ「すながわ TOPICS」で紹介中！

すながわトピックス

検索

▼みんな楽しそうに飾り付けをしていました！



いちごタルトを作ろう！ 小学生の親子12組が参加

11月22日(月)、公民館にて、「お菓子作り教室～いちごタルトを作ってみよう～」が行われ、12組の親子が参加しました。砂川菓子組合の方々に教わりながらタルトを作り、完成前から「おいしそう」「もう食べたい」と盛り上がっていました。いちごやチョコレートなどで飾り付けを終えると、どの親子もおいしそうなタルトができあがりしました！

菅原政明氏に北海道社会貢献賞を伝達



このたび、すがわらまさあき菅原政明氏が北海道社会貢献賞(生活衛生功労)を受賞され、11月8日(月)、その伝達が行われました。

菅原氏は、長年にわたり地域同業者団体の役員として組織の充実発展に努められ、地元主催の社交フェスティバルの益金から自然災害などへの義援金を寄付するなど、地域振興の活性化および社会福祉に寄与されました。

新しいALTがやってきました！



新しく市のALT(外国語指導助手)として赴任するシベル・ミキ・イシークデミルさん(写真左)が、11月24日(水)、表敬訪問のため市長室を訪れました。

シベルさんはカナダのミシサガ市出身です。お母さんが日本人で、3回ほど日本に来たことがあるそうです。日本文化に興味があり、「京都や大阪にも行きたい」と話していました。

今後は市内の小学校4校で英語を教えます。

黒瀬大地さんが民謡の全国大会に出場！



12月16日(木)～19日(日)に東京都品川区立総合区民会館で開催される「民謡民舞全国大会」に出場する黒瀬大地さん(写真中央)が、その出場報告のため市長室を訪れました。

民謡民舞全国大会は民謡界最高峰の大会で、黒瀬さんは内閣総理大臣賞の獲得を目指します。「自分の歌を聞いて北海道を好きになってほしい」という思いで大会に臨まれるそうです。なお、弟の友也さん(写真左)も囃子で出場します。兄弟で頑張ってください！

年末・年始のお知らせ

主な公共施設

年末・年始につき、主な公共施設は、下記のとおり休みとなります

○は通常業務

施設名	電話番号	28(火)	29(水)	30(木)	31(金)	1(祝)~3(月)	4(火)	5(水)
市役所	54-2121	○	休	休	休	休	○	○
宮川連絡所	55-2111	○	○	○	休	休	○	○
空知太連絡所 (藤サワケン(空知太東1-4)内)	53-5151	○	休	休	休	休	休	○
市立病院	54-2131	○	○	○	休	休	休	休
公民館	52-2339	17:30 まで	休	休	休	休	○	○
図書館	52-3819	休	休	休	休	休	休	○
総合体育館	54-2175	休	休	休	休	休	休	○
海洋センター	52-4809	17:30 まで	休	休	休	休	○	○
ふれあいセンター	52-2000	○	休	休	休	休	○	○
地域交流センターゆう	54-3111	18:00 まで	17:00 まで	17:00 まで	休	休	休	休
クリーンプラザくるくる	53-5353	○	○	○	休	休	○	○

緊急時の対応

市役所では、閉庁期間中でも出生届や死亡届を当直室で受け付けます。また、緊急に処理を必要とする場合は、職員が速やかに対応しますので、市役所へお問い合わせください。

閏市役所Tel 54-2121

電話番号のおかけ間違いにはご注意ください。



※新型コロナワクチン予約専用ダイヤル (Tel 74-7002) は 12月29日(水)~1月3日(月)までつながりません。

※「クリーンプラザくるくる」での個人のごみの受け入れは 12月30日(木)までです。

ごみ・し尿の収集

◆家庭ごみの分別収集は、1月1日(祝)~3日(月)まで休みとなります。1月4日(火)から通常通り収集を行いますのでご協力をお願いします。

◆し尿の収集は、12月29日(水)~1月3日(月)まで休みとなります。年内のくみ取りが必要な方は 12月23日(木)までに環境衛生係Tel 74-4769へ申し込み ください。

※1月4日(火)のくみ取りの申し込みは 12月28日(火)まで お願いします。

年末年始のごみ収集日程

	北・中地区	南地区
29日(水)	生ごみ	収集なし
30日(木)	収集なし	燃やせるごみ
31日(金)	燃やせるごみ	生ごみ
1日(祝)~3日(月)	休み	
4日(火)	燃やせるごみ	生ごみ

※ 12月31日(金)は通常よりも収集が早まりますので、必ず8:30までに出してください。

年末年始当番医

	一般診療	歯科診療
29(水)	※各医院にご確認ください	※各医院にご確認ください
30(木)		歌志内ホワイト歯科クリニックTel 42-4618 (歌志内市)
31(金)	市立病院Tel 54-2131 ※12月29日(水)、30日(木)は通常診療、1月4日(火)、5日(水)は休診	東鶉歯科診療所Tel 62-3368 (上砂川町)
1(祝)		山中歯科医院Tel 65-5554 (奈井江町)
2(日)		松原歯科医院Tel 52-6480
3(月)		伊藤歯科医院Tel 52-2222
備考	診療は9:00~17:00で、夜間診療は電話センターTel 54-2196へ照会を	診療は9:00~13:00

水道修繕当番

	指定給水装置工事業者
29(水)	オーハシ総合設備 Tel 74-6163
30(木)	
31(金)	東洋建設工機 Tel 54-3322
1(祝)	千永工業 Tel 54-1005
2(日)	
3(月)	年末年始に家を空ける際には水道管、水洗トイレの凍結に注意しましょう
備考	



保健師のおはなし

スマートフォンと子どもの発達



「スマホ守り」といふことばをご存じですか？「スマホ守り」とは、“親が絵本の読み聞かせや散歩、会話などの子守りをする代わりに、スマートフォンの動画やゲームアプリなどをさせること”です。子どもがスマホに夢中になっている間は家事がはかどるという声や、教育・学習要素のあるアプリで知識を得ることができるというメリットがあるようです。しかし、「スマホを渡せば静かになるから」という親中心の理由で使用することは子どもにとってメリットになるのでしょうか。

子どもの脳はさまざまな体験を通して学習することで育ち、人に言われたことを考える力や自分の気持ちを表現する力などの基本的な認識（判断）形成は4歳までにほぼ完成します。例えば、赤ちゃんは親の声かけや抱っここのぬくもり、授乳中に目を合わせるなどの愛着形成と刺激により視覚・嗅覚・触覚・味覚・聴覚の五感を育てます。そして親子のコミュニケーションからことばを覚えていきます。この時期に「スマホ守り」をしていると十分なコミュニケーションが取れず、五感の発達にも影響を与えます。

「スマホ守り」がダメなのではなく、大切なのは上手な使い方です。スマホを預けたままにするのではなく、コミュニケーションの道具として子どもと一緒に使うことで会話が増え、子どもの反応も見えます。子どものスマホの使用をきちんとコントロールし、使用時間などのルールを決めてスマホとうまく付き合っていきましょう。

問ふれあいセンターTEL 52-2000



冬も子どもの国で遊ぼう!!



歩くスキー

- 実施期間 1月5日(水)～3月13日(日)
- 利用時間 10:00～16:00
- コース 3kmコース・4kmコース
- 用具 スキー、靴、ストックを10セットまで貸し出し可（無料）
- 用具の貸し出し・休憩場所 ふるさと活性化プラザ

新型コロナウイルス感染症予防のため、マスクや手袋の着用をお願いします。また、積雪の状況や新型コロナウイルス感染症の状況などにより実施期間や時間を変更または中止する場合があります。

雪山すべり台

- 実施期間 1月中旬～3月13日(日)
- 利用時間 10:00～16:00
- ところ 子どもの国中央広場

3歳以上
小学3年生以下
保護者同伴

スノーラフティング

- 実施期間 1月中旬～3月13日(日)までの土・日曜日、祝日 ※平日は要相談
- 利用時間 10:00～12:00、13:00～15:00
- ところ 砂川ハイウェイオアシス館横（ふれあいの丘、北口駐車場）
- 利用料金 環境整備維持費として1人1回100円

問北海道子どもの国協会TEL 53-3319

市の人口 ★11月末現在★ ※ ()内は前月比

世帯数 8,687世帯 (-5) 人口 16,185人 (-11) 男 7,470人 (+5) 女 8,715人 (-16)

編集後記

▶ “モ～” い～くつ寝るとお正月～♪年末年始の雰囲気はいつもソワソワ・ワクワク▶ 広報紙もワクワクするような紙面作りに“トラ”イしたいと思います！来年も広報広聴係一同よろしくお祈りします。☺