

広報 オオカキ

令和3年
12/1

No.22220

(第57回砂川を紹介する写真 カメラ部門 最優秀賞 我妻睦美氏)

水たまりの中に



「水たまりの中に」 我妻睦美氏

最優秀賞



「冬桜が咲く厳寒の朝」 加我定幸氏

優秀賞



「少女たちのスタンド・バイ・ミー」 相楽恭兵氏



「ポプラ並木の七変化」 池端清美氏

入選



最優秀賞

「すながわ観天望気、薄明光線」 山本隆 氏



「第57回砂川を紹介する写真」では、カメラ部門50作品（応募者20人）の中から我妻睦美氏の「水たまりの中に」、スマホ・インスタ部門101作品（応募者34人）の中から山本隆氏の「すながわ観天望気、薄明光線」がそれぞれ最優秀賞に輝きました。



優秀賞

テーマ
すながわ探検



「探検は未来へ」 仲鉢 涼介 氏



「ひまわりの笑顔」 南 舞 氏

◀◀◀ NEXT 協賛各社賞

協賛各社賞



観光協会会長賞
「探検の旅に出よう」 永関道 氏



北海道新聞社賞
「ヤッホーの森に行こうよ」 菊地千代子 氏



空知新聞社賞
「ファミリー」 伊藤博章 氏



ふじ印刷賞
「初夏に輝くハスの花」 千田良子 氏



信太写真館賞
「廻る社会の要」 田澤康史 氏

賞品はありませんが…

広報広聴係賞を選んでみました！

多数の応募の中、入賞作品のほかにもすてきな作品がたくさんあったので、広報担当者3人で選んでみました！

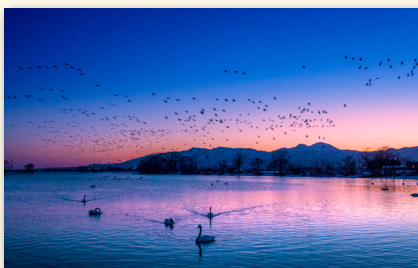

「白鳥とマガンの夕暮れ」
加我獅音 氏
小学3年生の作品！すごい！
(by 選定者👍)

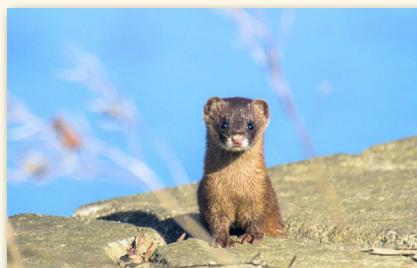

「ニホンイタチ見つけた！」
土井満 氏
とにかくかわいい！
(by 選定者👍)



「大人になっても」
櫻間祐生 氏
「探検」というテーマにピッタリ！
(by 選定者👍)



砂川を紹介する写真展を開催します

今回ご応募いただいた全 151 作品を展示する写真展を次の通り開催します。魅力あふれる作品の数々をぜひ

ご覧ください！

●とき・ところ

11月26日金～12月9日木 市役所1階 エントランスホール（正面玄関右手）

12月10日金～24日金 地域交流センターゆう ロビー

★入賞作品は公式Instagram「sunagawa_photo」や市ホームページにも掲載しています。また、ホームページでは過去の入賞作品の紹介も行っています。

#すながわ探検

公式
Instagram

砂川市
ホームページ



sunagawa_photo



砂川を紹介する写真

検索

問広報広聴係Tel 74-8763

水トバイク等





冬期間の快適な生活のため 除雪作業にご協力をお願いします！

砂川市の除雪作業

市では、通勤・通学に支障のないように、夜間から早朝（2:00～7:00 まで）に除雪作業を行うことを基本としています。そのため、早朝に雪が降り始め、通勤・通学の時間帯までに作業が終わらないときは除雪を見合わせる場合もあります。

除雪を行うとき

10cm 以上雪が積もり、
人や車の通行が難しいとき

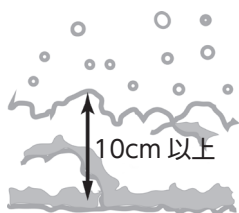

風雪や地吹雪で吹きだまりが
発生したとき



わだちによる交通障害が
起こりそうなとき



除雪を見合わせる場合

早朝に雪が降り始め、通勤・
通学の時間帯までに作業が
終わらないとき



警報などが発令されるほど
悪天候なとき



道路の雪が踏み固まっている
ときや気温が上がりすぎ
に解ける見込みがあるとき





安全な作業のためご協力をお願いします

●路上駐車をしない●

路上駐車をしている車があると、除雪作業の遅れやその先の除雪ができなくなるおそれがあります。また、救急・消防活動にも支障をきたしますので、必ず駐車場などを利用しましょう。



●自宅の出入り口などは各家庭で除雪を●

除雪作業は通行幅を確保するためのかき分け除雪によって行うため、除雪した雪が皆さんの自宅の出入り口などを塞いでしまうことがあります。**除雪作業**

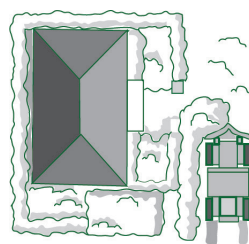

では、原則間口の除雪を行っていませんので、各家庭で作業を行っていただきますようお願いいたします。

また、民間業者などに玄関や車庫前の除雪を依頼したとき、自前の雪の堆積場がない場合は、排雪を含めた依頼を行いましょう。



●流雪溝はルールを守って利用する●

砂川流雪溝は、国道、道道、市道などの一部に整備されています。一度に多くの雪を入れたり、決められた時間以外に雪を入れたり、流雪溝が詰まり、水があふれ出すおそれがありますので、必ずルールを守りましょう。



●個人の敷地内の雪は排雪不可●

市が行うのは道路に積もった雪の除排雪です。屋根の雪下ろしで出た雪や庭に積もった雪など、**個人の敷地内で出た雪を持っていくことはできません。**個人の敷地内で雪の堆積スペースを確保するか市の雪捨場（焼山）へ排雪を行うようお願いします。

●雪を道路や川に捨てない●

雪を道路に捨てると、道路幅が狭くなったり、凹凸路面ができてスリップ事故の原因になるなど、自動車や歩行者にとって大変危険です。また、川に捨てると転落防止柵の破損や川の流れがせき止められることがありますので、絶対にやめましょう。

●除雪車両に近づかない●

除雪車の周囲は大変危険です。車体が大きく、思っている以上に死角が多くなっています。



●不要不急の問い合わせは日中に●

除雪作業中の運転手への問い合わせは、作業全体の遅れにつながります。**不要不急の問い合わせは日中に維持係までご連絡ください。**

屋根の雪下ろしが困難な高齢者世帯などに作業費用の一部を助成しています

【対象】

おおむね70歳以上の高齢者世帯または重度身体障がい者世帯

【対象作業】

屋根の雪下ろし作業または落雪などにより塞がれた窓などの雪の除去作業およびそれに伴う排雪運搬

【助成要件】

作業を実施しなければ、災害の発生または日常生活に支障が出るおそれがあると認められること

※助成金額などの詳細は下記までお問い合わせください。

☎高齢者支援係Tel 74-4452



道路の除雪についてはそれぞれの担当へお問い合わせください

【国道】札幌開発建設部滝川道路事務所Tel 22-4147

●国道12号

【道道】札幌建設管理部滝川出張所Tel 22-3434

●芦別砂川線(115号) ●砂川新十津川線(283号) ●砂川停車場線(322号)

●文珠砂川線(627号) ●砂川歌志内線(1027号) ●砂川奈井江美唄線(1130号)

【市道】維持係Tel 74-8749

担当が分からない場合は、維持係へお問い合わせください。

◆障害者週間とは

毎年12月3日～9日までは「障害者週間」です。障害者週間は、障がい者があらゆる分野の活動に参加することを促進するために「障害者基本法」により定められているものです。

豆知識

12月3日は「障害者に関する世界行動計画」が国連総会で採択された日です。これを記念して国連総会において「国際障害者デー」とすることが宣言されています。12月9日は「障害者の権利宣言」が国連総会で採択された日を記念し、障害者基本法で「障害者の日」とすることが規定されています。

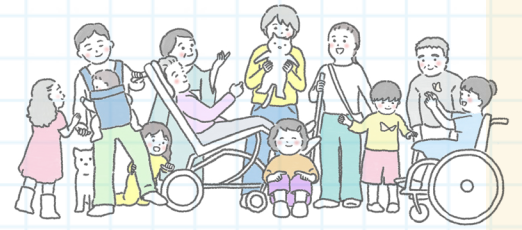

世界では人口のおよそ15%の人々が身体的・精神的・感覚的な障がいに苦しんでおり、たびたび社会から差別を受けたり、教育や働く機会を奪われ隔離されたり、孤立させられたりしています。障がいの有無にかかわらず、誰もが互いに人格と個性を尊重し、支え合いながら共に生きる社会の実現を目指し、地域が一体となって障がいに対する関心と理解を深めていきましょう。

▶▶▶ DATA

障害者手帳を持っている方
(市内、令和3年3月末現在)

- ・身体障害者手帳 1,177人
- ・療育手帳 253人
- ・精神障害者保健福祉手帳 139人

◆砂川市の取り組み

現在、市内に住む障がい者とその家族が自らの意思で自らが望む生活を送ることができるよう、地域全体で認め合い、支え合うまちづくりを目指す「第3次砂川市障がい者福祉計画」を策定しています。また、今年の3月には「第6期砂川市障がい福祉計画」(令和3年度～同5年度)を策定しました。これらの計画に基づき、各種施設の利用や在宅生活を支援するためのサービスの支給、医療費の助成など、さまざまな障がい福祉サービスを提供しています。詳しくは、市ホームページをご覧ください。



障がい福祉について
(市ホームページ)

◆ご存じですか？ヘルプマーク〈援助や配慮が必要な人のためのマークです〉

ヘルプマークとは、外見からはわからなくても援助や配慮を必要としている方が身につけることで、周囲の方からの援助や配慮を受けやすくすることを目的としたマークです。



義足や人工関節を使用している方

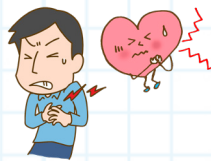

内部障がいや難病の方

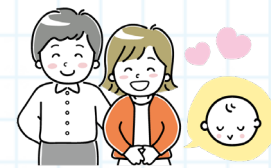

妊娠初期の方 など

ヘルプマーク利用者を見かけたら、電車・バス内で席を譲ったり、困っているようであれば声をかけたりするなど思いやりのある行動をお願いします。また、ヘルプマーク利用者はヘルプマークの趣旨に沿った適正な利用をお願いします。

●ヘルプマークを配付しています

市役所1階社会福祉係(13番窓口)で無料で配付しています。配付にあたっては、氏名や年齢、配慮を要する主な理由などについて申込書に記入していただきます。(障がい者手帳や住民票、マイナンバーなどは不要)

※お一人様1個まで。申込者は本人または家族に限ります。在庫の都合上、即日配付できない場合があります。また、郵送での申込・配付は実施していません。



◆相談支援事業所「地域生活支援センターぽぽろ」

市には、障害者総合支援法に基づく相談支援事業所として「地域生活支援センターぽぽろ」が設置されています。この事業所では、障がい者が自立した日常生活・社会生活を営むことを目指し、当事者にとってより暮らしやすい生活ができるよう、社会福祉士などの相談支援専門員が次のような支援事業を行っています。

●地域生活支援センターぽぽろ

〒073-0161 西1条北5丁目1-17

TEL 55-3101 FAX 55-3102

【E-mail】

po-po-ro @ camel.plala.or.jp

●相談支援事業

さまざまな相談に専門職員（社会福祉士、精神保健福祉士）が個別に対応します。ご家族からの相談もお受けします。

▷例えばこんな相談



生活全般



対人関係



病気や服薬に関すること



社会資源や諸制度の利用



住宅や就労 など

【利用時間】 月～金曜日 9:00～17:00

※土・日曜日、祝日、夜間は留守番電話、FAX、メールで受け付けています。

●地域活動支援センターI型事業（サテライト憩いの場）

創作的な活動、生産活動、社会との交流促進など日中の活動の場を提供することによって、地域で安心して暮らすことができるように支援します。

▷例えばこんな活動



クラフト作業



調理実習



食事会



ガーデニング



体操などの軽い運動



ボランティア活動 など

【開設時間】 月～金曜日 9:30～15:30

【利用料】 無料（プログラムによっては材料費などの実費負担あり）

●精神障がい者地域生活支援事業（地域移行・定着支援事業）

長い間精神科に入院している方で、症状が安定し、受入条件が整えば退院可能な方が対象です。地域で生活できるよう、本人の希望に沿って退院に向けて支援します。

◆発達障がい理解促進パネル展

発達障がいの特性や支援方法など、発達障がいへの理解の促進を図るため、パネル展を開催します。

●とき 12月13日(月)～17日(金)

●ところ 市役所1階 情報発信コーナー・フリー（交流）スペース（正面玄関左手）

◆展示場所（市役所1階フロア図）

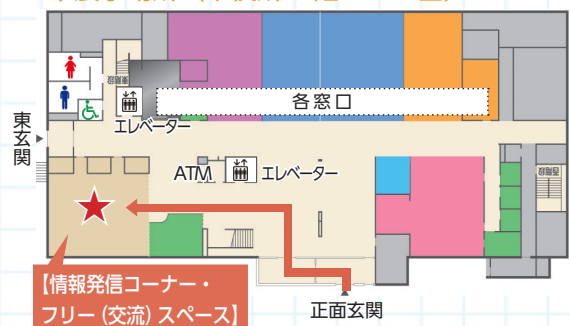

問社会福祉係Tel 74-8103



年末年始のパスポート申請・交付

年内の申請・交付受け付け

市での年内のパスポート申請受け付けは、12月27日(月)までとなります。それ以降の受け付け分は年始受け付け扱いとなり、通常の申請より日数を要しますので余裕をもってお早めにご手続きをお願いします。

また、年内にパスポートの受領を希望する場合は、12月13日(月)までに申請が必要です。
※書類に不備があった場合、年内に交付できない場合があります。

年始の申請・交付受け付け

年始の申請・交付の受け付けは、1月4日(火)から開始します。パスポートは申請から交付するまでに2週間程度日数を要するため、渡航予定がある方はお早めにご手続きをお願いします。
関戸籍年金係TEL 74-4457



子ども手づくり絵本教室

自分で考えた物語や絵を描いて、世界に1冊だけの絵本を作りませんか。

- とき 12月26日(日) 13:00～15:30
- ところ 図書館2階 視聴覚スタジオ
- 対象 小学生
- 定員 8人(保護者同伴可)
- 申込 12月1日(水)～15日(水)までに下記へ
関図書館TEL 52-3819



作業所合同作品展販売会

砂川つむぎの家と砂川つばさの2年間の作品づくりの成果を披露するために、合同作品展を開催します。ぜひお越しください。

- とき 12月3日(金)、4日(土) 10:00～15:00
- ところ 自立支援センター(東5南4)
- 内容 ウール製品、革製品、各種小物などの展示・販売
関NPO法人つむぎの家
TEL 52-6044



エアゾール式簡易消火具を支給します

砂川市防火防災協力会では、住宅火災予防および焼死者減少対策としてエアゾール式簡易消火具を支給します。

- 対象 市内に居住し、町内会に加入している世帯
- 支給世帯数 125世帯(1世帯に1個、先着順)
- 申込 住所、氏名を確認できる証明書(健康保険証、運転免許証、マイナンバーカードなど)を持参のうえ、12月3日(金)9:00から砂川消防署(東2北7)へ
関砂川市防火防災協力会(消防署内)
TEL 54-2196



かもい岳スキー学校 受講生募集

かもい岳スキー学校では、受講生を募集しています。詳細はかもい岳スキー連盟ホームページをご覧ください。

- 関かもい岳スキー連盟 小野寺
TEL 090-1306-9177



新年交礼会

市民の皆さんと年頭のあいさつを交わす、新年交礼会を行います。なお、飲食は行わないなど新たな形式で、新型コロナウイルス感染症対策を徹底して行います。

- とき 1月5日(水) 18:00～
- ところ 砂川パークホテル
- 会費 2,000円
- 申込 12月1日(水)～17日(金)までに会費を持参のうえ下記へ
※当日申し込みは不可
関秘書係TEL 74-8761



公民館教室 「森の写真たてづくり」

市内の宿泊体験などを行っているネイパル砂川の周辺で採れる木の実や小枝などを材料に、写真たてをつくりませんか。冬休み中の自由研究にぜひ！工作で使用するはさみやボンドなどは、すべて貸し出します。

- とき 1月14日(金) 10:00～12:00
- ところ 公民館2階 第1実習室
- 対象 小学生
- 定員 10人
- 講師 ネイパル砂川職員
- 参加費 340円
- 持ち物 なし
- 申込 12月1日(水)～21日(火)までに下記へ
関公民館TEL 52-2339

冬の定期貯金キャンペーン実施中!

- 1 金利得々キャンペーン(5倍または3倍)
- 2 よりぞうポーチプレゼント!
- 3 豪華景品が当たる抽選券をプレゼント!(当選番号発表方式)

2021年12月はJAバンクへLet'sGo!!
窓口でお待ちしております!!



JA新すながわ 砂川市東1条南1丁目1番20号
TEL: 54-3181

水道

についての
お問い合わせは...



中空知広域水道企業団

フリーアクセス
(通話料金無料)

オイシイミズ

080-080-01432

TEL.53-3831 FAX.53-2126

砂川営業所(砂川市役所1階)

TEL 74-4215

料金のお支払いには、
便利な口座振替を



12月の保育所開放

「同じ年齢の子どもと遊ばせたい」「育児の相談をしたい」そんな保護者を応援するため、保育所を開放します。どうぞお気軽にご利用ください。利用の際は、事前に申し込みが必要です。

- とき 12月15日(水) 10:00～11:00
 - ところ 市内保育所
 - 対象 未就学児とその保護者
 - 内容 「クリスマス製作をしよう！」
 - 申込 下記へ
- 岡ひまわり保育園Tel 54-4555
 さくら保育園Tel 52-3335
 空知太保育所Tel 53-3287



第4回創業セミナー

- とき 12月7日(火) 18:00～20:00
 - ところ 商工会議所2階 大会議室
 - 対象 創業に関心のある方、創業後5年未満の方、その他どなたでも参加可
 - 定員 20人
 - 内容 【人材育成】「人材確保と人材育成について」
 - 講師 キャリアコンサルタント 大本 佳典氏
 - 受講料 無料
 - 申込 参加申込書にご記入のうえ、商工会議所へ
- ※参加申込書およびチラシは商工会議所、市役所2階商工労働観光課、まちなか集客施設 SuBACo に備えているほか、市ホームページからもダウンロードできます。
- 岡商工会議所Tel 52-4294



後期高齢者健康診査

すながわ健康ポイント対象事業

1月の健診を次のとおり行いますので、ご希望の方は申し込みください。

- とき 1月4日(火)～11日(火)
 - ところ 細谷医院、明円医院、村山内科医院、砂川慈恵会病院
- ※各医療機関で定員になりしだい受付終了となる場合があります。
- 対象 後期高齢者医療保険加入者
 - 料金 400円
 - 申込 12月1日(水)～10日(金)までに下記へ
- 岡ふれあいセンターTel 52-2000



前立腺がん検診

すながわ健康ポイント対象事業

血液検査による前立腺がん検診を実施します。

- とき 1月11日(火)～20日(木) 10:00～11:00
- ※水・土・日曜日を除く。
- ところ 市立病院健診センター
 - 対象 市民で50～79歳の男性
- ※令和4年3月31日現在の年齢
- 定員 各日5人
 - 料金 1,000円
 - 申込 12月1日(水)～10日(金)までに下記へ
- 岡ふれあいセンターTel 52-2000



フッ素塗布

虫歯予防のため定期的(6か月ごと)にフッ素塗布を受けましょう。

- とき 12月8日(水) 受付9:30～10:00
 - ところ ふれあいセンター
 - 対象 満1歳6か月～6歳
 - 料金 無料
 - 持ち物 母子健康手帳と子どもの歯ブラシ2本
- ※必ず歯磨きをしてきてください。希望者には歯の染め出しも行います。
- 申込 12月7日(火)までに下記へ
- 岡ふれあいセンターTel 52-2000



1歳児パクパクひろば

- とき 12月6日(月) 10:00～11:30 (受付9:45まで)
 - ところ ふれあいセンター
 - 対象 令和2年11月生まれ
 - 内容 育児交流会、身体計測、個別相談、歯科相談、栄養相談(試食あり)
 - 持ち物 母子健康手帳・子ども用エプロン・スプーン・おしぼり・歯ブラシ
- 岡ふれあいセンターTel 52-2000



市民健康・栄養相談

健康・栄養相談のほか、血圧・血糖値などの測定や健診結果の相談にも応じます。また、乳幼児の計測や発達・栄養・育児などの相談も行っています。

- とき 12月6日(月) 13:00～15:00
 - ところ ふれあいセンター
- 岡ふれあいセンターTel 52-2000



入居者募集中

りんごの里グループ 創業おかげさまで17周年

ガーデン りんごの里

サービス付き高齢者向け住宅

晴見3条北8丁目3番5号

52-3650

りんごの里 北海道ケアネット

高齢者生活(介護保険)相談、認知症・リハビリデイ、グループホーム

神部相談センターの受託総数が1,000件を超えました!!



YouTube ぶるさとデザイン 暑寒別連峰ライブカメラ



個室・夫婦部屋をご用意できます

ホームページはこちら



フェイスブックはこちら



ツイッターはこちら



インスタグラムはこちら



すながわ健康ポイント事業の特典申請・交換を開始します！

令和2年12月1日(火)～同3年11月30日(火)の期間内に「すながわ健康ポイント事業」に参加いただいた方へ、ポイントに応じた特典の交換が始まります。

- 申請期間 12月1日(火)～28日(火) ※土・日曜日を除く。
- 申請場所 ふれあいセンター
- 持ち物 ポイントカード兼交換申請書、印鑑

※代理人による申請の場合は、委任状と委任者本人の印鑑が必要になります。

※委任状は、ふれあいセンターに設置のほか、市ホームページからもダウンロードできます。

- 申請方法 ポイントカード兼交換申請書に必要事項（申請日・住所・氏名・生年月日など）を記入のうえ申請



10ポイントためた方は

砂川市商店会連合会商品券 1,000円分

+

以下の①～③から1つ

- ①健（検）診チケット 1,000円分
- ②総合体育館・海洋センター無料利用券（10回分）
- ③減塩商品詰め合わせ 1,000円相当分

※39歳以下の方は5ポイントでも交換できます！（その場合、商品券は500円分）

1～9ポイントためた方は

粗品を進呈します

申請期間を過ぎてからの特典・粗品の交換はできません

☎ふれあいセンターTEL 52-2000

新春書初め会

筆で大きな字を書いて、日本の伝統行事を体感しませんか。

- とき 1月7日(金) 13:30～15:30
- ところ 公民館4階 大会議室
- 対象 幼児～成人一般（幼児～小学2年生は保護者同伴必須）
- 定員 30人（先着順）
- 講師 砂川書道連盟
- 書体 小学生以下は楷書、中学生以上は楷書または行書で、縦書き
- 課題 幼年「とら」、1年「さくら」、2年「花びら」、3年「かるた会」、4年「生きる力」、5年「広い宇宙」、6年「希望の春」、中学生「世界平和」、高校生以上「山峰染月寒」
- 作品 1人1点提出
1月8日(土)～18日(火)まで、公民館2階特別展示室にて、「新春書初め展」として展示
- 参加費 無料
- 持ち物 書道用具（筆、墨汁、すずり、文鎮、下敷き）、新聞紙（10枚程度）
※書道用具は貸し出しますので、用具のない方も参加できます。
- 申込 12月1日(火)～20日(月)までに下記へ
☎文化協会（公民館内）TEL 52-2339



SHIRO 砂川本店

2F ショップ 砂川本店 限定製品も販売中

1F カフェ お食事/デザート/ドリンクの
テイクアウトもできます。

西1条南5丁目1-4 電話 (52)-9646
定休日:第2,第4木曜日 10:00-19:00 (L.O.18:30) ※冬季営業時間



クリスマスローズトチキン

☆☆☆予約承ります☆☆☆

- ・四国産地養鳥、道内産若鶏
- ・道内産レッグ
- ・お肉屋さんの生ソーセージ
- ・彩美牛ローストビーフ



肉のさいとう TEL 52-2958
MARUGO TEL 54-2590
FAX 54-4129

〒073-0151
砂川市東1条
北3丁目1-2

新型コロナウイルス関連情報

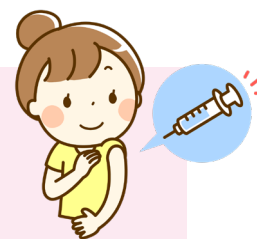

★新型コロナウイルス追加接種（3回目）について

新型コロナウイルスを2回接種した場合であっても、接種後の時間の経過とともに、ワクチンの感染予防効果や高齢者においては重症化予防効果が低下することが報告されており、追加接種（3回目接種）について、次のとおり国から方針が示されました。

●対象・接種回数

2回目の接種から原則8か月以上経過した18歳以上の方を対象に、1回の追加接種を行う。

●使用するワクチン

現在、追加接種用として国で準備されたワクチンはファイザー社ワクチンのみです。

●追加接種スケジュール（予定）

追加接種については、2回目の接種を終えた時期を基に接種体制が整いしだい、2回目の接種から8か月以上を経過した市民の方へ順次接種券を発送します。はじめに11月下旬から医療従事者などへ接種券を順次発送し、12月から2月にかけて接種を行います。次に2月から高齢者などへ接種券を順次発送し、ワクチンの供給状況を踏まえ接種を進める予定です。

※2回目の接種を受けていない方には追加接種の接種券は発行しません。

◆3回目用接種券の交付にあたって申請が必要な方（2回接種後に砂川市へ転入された方など）◆

他市町村で2回目の接種を終えたあとに砂川市へ転入された方や2回目の接種から8か月以上たっても追加接種用の接種券が届かない場合は、ご本人の申請に基づき接種券を発行することになります。詳細は決まりしだい、ホームページなどでお知らせしますが、お手元にある「予防接種済証（接種記録書を含む）」は大切に保管しておいてください。

★マイナンバーカードで新型コロナウイルスの接種証明書（電子版）が取得できるようになります

現在のところ、国内での新型コロナウイルス接種の事実は、接種時に本人に交付される予防接種済証（接種記録書を含む）による証明を基本としています。また、海外渡航に必要な場合に限り、新型コロナウイルス接種証明書をふれあいセンターにおいて発行しています。

国では、現在書面で発行する新型コロナウイルス接種証明書について、年内をめどにスマートフォン上で専用のアプリから申請・取得し、画面で証明書を確認できるように準備を進めています。このアプリでの接種証明書の取得には、「マイナンバーカード」が必要となります。マイナンバーカードをお持ちでない方は、交付申請からカードが交付されるまでおおむね1か月程度を要することから、あらかじめ手続きしておくことをお勧めします。

問新型コロナウイルス接種について：ふれあいセンターTel 52-2000

マイナンバーカードについて：戸籍年金係Tel 74-4457

声で「広報すながわ」をお届けします

毎号、カセットテープを発行日に合わせてお届けします。目が不自由な方だけでなく、字が読みづらくなった方などご利用ください。

問広報広聴係Tel 74-8763

こちらに掲載しきれないイベントやニュースは市ホームページ「すながわ TOPICS」で紹介中！

すながわトピックス

検索

▼キャラクターになりきって踊ったよ♪



頑張ったよ！おゆうぎ会 練習の成果を家族に披露！

11月13日(土)、空知太保育所にて、「おゆうぎ会」が行われました。練習時間をあまり取れなかったそうですが、かわいい衣装を着て練習の成果を披露していました。元気に踊る子や泣いてしまう子、家族に手を振る子などそれぞれの個性があふれていました。子どもたちが頑張る姿に心が温まったのではないのでしょうか。

議員とまちづくりを語る

活発に意見が飛び交う

11月18日(休)、市役所にて、令和3年度「議会懇談会」が開催されました。今年度はWeb会議サービス「Zoom」からも参加することができ、会場と合わせて28人の参加がありました。参加者は議員と自由に懇談をし、それぞれのテーブルでは議会のことからまちづくりに関することまで幅広く話され、熱心に議員に対して質問や意見などをしていました。

▼参加者から多数の質問・意見が述べられました



藤岡等氏、尾崎壽氏が 北海道社会貢献賞受賞



このたび、^{ふじおかひとし}藤岡等氏 [85]、^{おざきひさし}尾崎壽氏 [83] が北海道社会貢献賞（青少年健全育成成功労者）を受賞され、11月8日(月)、市長室にて伝達式が行われました。



▲藤岡氏

▲尾崎氏

藤岡氏は、平成3年から現在に至るまで、ネパール砂川アドバイザー協議会幹事として青少年の野外体験活動に積極的に携わられているほか、平成13年から同20年までは、すながわ子どもセンター協議会の初代会長を務められ、農業体験などさまざまな事業を企画されました。また、同16年から同20年までは、石山団地町内会会長として子どもたちの登下校時の見守りなどの取り組みを推進されるなど、青少年の健全育成と環境づくりの推進に多大な貢献をされたことから、今回の受賞となりました。

尾崎氏は、平成17年から「すながわ子ども教室」の指導員として、同23年からは「ゆうゆう広場」の指導員として子どもたちの育成に情熱をもって取り組まれました。また、同19年から令和3年までは、放課後子ども教室運営委員会の委員長として他の指導員をけん引されるなど、青少年の健全育成と環境づくりの推進に多大な貢献をされたことから、今回の受賞となりました。



- 1 (水)
- 2 (木) 函ゆう百歳体操 10:00 ~
- 3 (金) ㊟作業所合同作品展販売会 (～4日) 10:00 ~
㊟無料法律相談 (前日までに予約) 13:00 ~
- 4 (土) 函砂川市民劇団一石 10 回記念公演「迷奏ヒーローズ」
14:30 ~
- 5 (日)
- 6 (月) ㊟1歳児パフパフひろば (R2年11月生) 9:45 まで受付
函ゆう百歳体操 10:00 ~
㊟市民健康・栄養相談 13:00 ~
- 7 (火)
- 8 (水) ㊟1歳6か月児健診 (R2年4・5月生) 9:30 ~
㊟フッ素塗布 9:30 ~ 10:00 まで受付
㊟健康教室「ふまねっと運動」 10:00 ~
- 9 (木) 函ゆう百歳体操 10:00 ~
- 10 (金) ㊟いきいき広場 (65歳以上) 10:00 ~
- 11 (土)
- 12 (日) 函ゆう楽亭! キッズ落語教室「年の暮れ大笑い! キッズ落語成果発表会」 13:30 ~
- 13 (月) 函ゆう百歳体操 10:00 ~
- 14 (火)
- 15 (水) ㊟乳児健診 (R3年8月生) 12:45 ~ 受付
㊟乳児健診 (R3年5月生) 13:15 ~ 受付
- 16 (木) 函ゆう百歳体操 10:00 ~
- 17 (金)
- 18 (土) ㊟おはなしのいずみ 11:00 ~
- 19 (日)
- 20 (月) 函ゆう百歳体操 10:00 ~
㊟いきいき広場 (65歳以上) 10:00 ~
㊟認知症を抱える家族の交流会 10:00 ~
- 21 (火) ㊟ひだまりカフェ 14:00 ~
- 22 (水) ㊟健康教室「ふまねっと運動」 10:00 ~
- 23 (木) 函ゆう百歳体操 10:00 ~
㊟赤ちゃんのおはなしばたけ 11:00 ~
- 24 (金)
- 25 (土) ㊟レコードコンサート 10:00 ~
㊟「ゆりかごコンサート」クリスマス ver. 10:30 ~
- 26 (日)
- 27 (月) 函ゆう百歳体操 10:00 ~
- 28 (火)
- 29 (水) 市役所閉庁 (～1月3日)
- 30 (木) 函ゆう手打ちそば講座 ①9:30 ~ ②10:30 ~ ③11:30 ~
- 31 (金) 市立病院閉院 (～1月5日)

㊟市役所 ㊟図書館 ㊟ふれあいセンター ㊟公民館
㊟地域交流センターゆう ㊟その他

みまもいんご通信



市では、認知症への理解を広め、地域全体で支えていくための事業を行っています。

高齢者支援事業を紹介するリン!

▶ 認知症サポーター養成講座

認知症を正しく理解し、地域で支えるまちづくりを目指すため、市内の団体・事業所などを対象に、「認知症サポーター養成講座」を実施しています。認知症サポーターとは、認知症について正しい知識を持ち、認知症の人やその家族を理解しながら、できる範囲で手助けする人たちのことです。講座開催の申し込みは随時受け付けていますので、お気軽にご相談ください。

㊟ **さざえあいセンター** (地域包括支援センター)

Tel 54-3077

高齢者支援係 Tel 74-4452

12月の休日当番医

	一般診療	歯科診療
5 (日)	明円医院 Tel 53-2100	スマイル歯科 Tel 74-5028 (滝川市本町2丁目4-25)
12 (日)	市立病院 Tel 54-2131	神山歯科医院 Tel 32-2575 (赤平市錦町1丁目3)
19 (日)	いとう内科循環器科クリニック Tel 55-3355	伊東歯科医院 Tel 0164-23-5501 (深川市2条7番29号)
26 (日)	市立病院 Tel 54-2131	しらかば歯科 Tel 76-4181 (新十津川町中央308-16)
備考	診療は9:00～17:00で、夜間診療は電話センター Tel 54-2196へ照会を	診療は9:00～12:00
	※年末年始の休日当番医は12月15日号に掲載します	

「広報すながわ」に掲載している行事などについては、新型コロナウイルス感染症の拡大防止のため、中止や延期、一部変更となる場合がありますのでご了承ください。市ホームページなどにて随時情報を更新しています。

▶ 編集後記

- ▶ 「砂川を紹介する写真」コンテストが今年も無事に終了しました▶ 応募総数はなんと過去最多の151作品!
- ▶ たくさんの方にご応募いただき大変うれしかったです!▶ 今年に応募しなかった方も来年はぜひご参加ください!
- ▶ 私も来年に向けて写真を撮りためておかなければ…

■発行 砂川市 〒073・0195 北海道砂川市西7条北2丁目1番1号 TEL 0125・54・2121 FAX 0125・54・2568 メール kohokk@city.sunagawa.lg.jp
■ホームページ <https://www.city.sunagawa.hokkaido.jp> ■編集 総務部 市長公室課 広報広聴係 ■印刷 ふじ印刷



すながわ観天望気、薄明光線
(第57回砂川を紹介する写真 スマホ・インスタ部門 最優秀賞 山本隆氏)