

No. 2156

広報

平成31年4月1日号

すながわ



笑顔で卒業！
(石山中学校 第49回卒業証書授与式)

砂川警察庁舎建設のお知らせ



◎新庁舎完成イメージ

北海道警察では、皆さんからいただいたご意見・ご要望を可能な限り取り入れた警察庁舎とすることを基本方針として設計業務を進めてきました。このたび、設計業務が終了しましたので庁舎の概要についてお知らせします。

新庁舎は、事務室、行政窓口、相談室、会議室、コミュニティスペースなどのほか、交通機動隊砂川分駐所の事務室を併設した建物となっており、現豊沼連絡所に近接する約3千平方メートルの敷地に、鉄筋コンクリート造、平屋建て、約545平方メートルの庁舎を建設し、平成31年度中に着工・完成、平成32年4月の開所を予定しています。なお、新庁舎の建設に伴い、豊沼連絡所につきましては、平成31年6月末日をもって廃止となります。安全で安心な地域づくりを一層推進するための拠点にふさわしい施設となるよう努めていきますので、引き続き皆さんのご理解、ご協力をお願いします。

●位置図

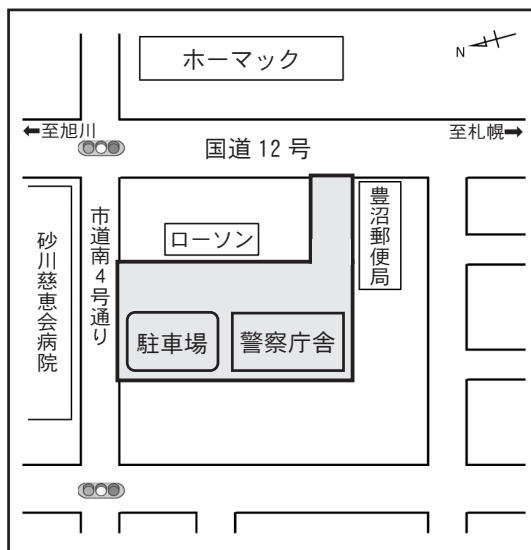

■お問い合わせ 北海道警察本部警務課治安総合政策室 011-251-0110

ルールを守って自転車に乗りましょう！

自転車は、子どもからお年寄りまで多くの人が利用している一番身近な乗り物です。しかし、一人一人がルールを守らなければ、自分が被害を受けるだけでなく、加害者にもなりえる危険な乗り物になってしまいます。ルールを守って安全に乗らしましょう。

自転車安全利用五則を知っていますか？

1 自転車は、車道が原則、歩道は例外

※ 車道通行が危険な場合などは例外的に歩道通行ができます

2 車道は左側を通行 **3** 歩道は歩行者優先で車道寄りを徐行

4 安全ルールを守る

◆ 飲酒運転・二人乗り・並進の禁止 ◆ 夜間はライトを必ず点灯 ◆ 交差点での信号遵守と一時停止・安全確認

5 子どもはヘルメットを着用

※ 転倒したときに衝撃から頭を守ってくれます。子どもに限らず、ヘルメットを着用しましょう

自転車損害賠償保険などに加入しましょう！

自転車は、自動車の損害賠償責任保険のような強制的な加入保険制度がなく、加害者になった場合、多額の賠償金を自己で負担しなければならないケースが発生しています。万が一に備え、自転車損害賠償保険などに加入をお勧めしますが、加入済みの保険などで対応できる場合もありますので確認しておきましょう。



【お問い合わせ】生活交通係④ 2 1 2 1 または砂川警察署④ 0 1 1 0



町内会に加入しましょう！

町内会は、地域をよりよいものにしていくために、隣近所に住む人たちで、自主的に運営されている最も身近な組織です。日頃から親睦と交流を通じて連帯感を深め、自らの地域を自らの活動で住みよくしたり、課題をみんなで解決したりする活動をしています。

皆さんの中には「町内会やご近所づきあいがなくても特に困っていない」という方もいるかもしれませんが、しかし、人々が生活していくうえで、どうしても必要なごみボックスや防犯灯の設置・維持などの環境美化や防犯対策、子どもや高齢者の見守りなどは、町内会によって支えられています。



また、災害など“もしも”のときは、町内会やご近所の人たちの助け合いや地域の絆がとても大切です。

胆振東部地震では、町内会やご近所同士などが、住民の安否確認や困っている方への手助けなどを行い、大きな支え合う力となりました。

日頃から、町内会の行事や活動などに参加して、自分の住む地域を知り、隣近所との交流を深め、地域の絆を強めておく心強いものです。

ぜひ、町内会に加入し、町内会の活動にも参加して、みんなで安心して明るく暮らせる、住みよいまちを築いていきましょう。

● ○ ● 町内会の主な活動 ● ○ ●

◆ 生活環境をよくする活動

道路・公園の清掃、花壇の整備、ごみボックスの設置・維持、資源ごみの集団回収、町内会館の維持管理など、自分たちが生活する地域を美しく、使いやすくする活動をしています。



◆ 親睦や交流を図る活動

親睦会や家族交流パーティー、子ども会、敬老会の開催など、同じ地域で生活する者同士の親睦や交流を図り、絆を育む活動をしています。

◆ 相互扶助の活動

葬儀の手伝い、心配ごと・困りごとの相談など、みんなで支えあい、助け合う活動をしています。

◆ 安全で安心して生活できるための運動

子どもや高齢者の見守り、防犯灯の維持、自主防災組織づくりなど、誰もが安心して暮らすことができるように活動しています。

◆ 情報の伝達や地域課題に対応する活動

市・関係機関からの回覧やお知らせなどの情報伝達活動、市への陳情・要望など、地域の課題を市・関係機関と協力し合って解決する活動をしています。



■ 町内会への加入・申込 お住まいの地域の町内会長または役員にお申し込みください

※ お住まいの地域の町内会や町内会長、役員との連絡先がわからない方は、下記までお気軽にお問い合わせください

【お問い合わせ】町内会連合会 ☎ 3 1 1 0 または協働推進係 ☎ 2 1 2 1



ボランティア団体や NPO 法人の活動に参加してみませんか？

市内には、福祉、教育、文化・スポーツ、環境、まちづくりなどさまざまな分野で活動しているボランティア団体や特定非営利活動法人（NPO 法人）などがありますが、その活動内容などは意外と知られていません。

市ではこれらの市民活動団体の活動内容を紹介し、広く参加を呼びかけています。

「どんな活動があるの？」「私も何かやってみたい！」と思っている方は、市のホームページから各団体の情報をぜひご覧ください。

※ 市ホームページのトップページから、「市政情報」→「協働のまちづくり」→「市民活動団体の紹介」

<http://www.city.sunagawa.hokkaido.jp/shisei/kyoudou/shiminkatsudoudantai/siminkatoudantaishoukai.html>



平成 31 年 4 月 1 日現在紹介中の団体

【特定非営利活動法人 中空知・地域で認知症を支える会】 【特定非営利活動法人 つむぎの家】
【特定非営利活動法人 砂川つばさ】 【特定非営利活動法人 中空知成年後見センター】
【特定非営利活動法人 オアシス】 【特定非営利活動法人 ウッドネット北海道 砂川支部】
【認知症支援ボランティア ぼっけ】 【砂川更生保護女性会】 【砂川市声のとびら朗読赤十字奉仕団】
【砂川市認知症を抱える家族の会（ひだまりの会）】 【砂川プラススタイル実行委員会】
【あじさいの会】 【砂川手話の会】 【砂川子どもの水辺協議会】 【砂川レイクサイドの会】
【きれ坊ちゃん】 【砂川市文化推進協議会】

ボランティア団体、NPO 法人などの皆さまへ

「市民活動団体登録制度」を活用して仲間を増やしませんか？



「自分たちの活動を知ってほしい」「会員や仲間を増やしたい」と考えている団体の皆さまへ。「市民活動団体登録」をして情報を発信してみませんか？

市では、市内で活動するボランティア団体や特定非営利活動法人（NPO 法人）などの市民活動団体を支援するため、「市民活動団体登録制度」を実施しています。

この制度は、市民活動団体の情報（団体名、代表者名、活動内容、会員募集、団体紹介など）を市に登録していただき、その内容を市のホームページなどで紹介することによって、広く団体や活動の PR を図り、活動の活性化や会員の拡大、団体同士の連携につなげるほか、「私も何かやってみたい！」と思っている市民の皆さんの社会貢献活動への参加機会を拡充することを目的としています。

※ 対象となる団体や登録方法など、詳しくは市ホームページ「市民活動団体登録制度」をご覧ください

市ホームページのトップページから、「市政情報」→「協働のまちづくり」→「市民活動団体登録制度」

<http://www.city.sunagawa.hokkaido.jp/shisei/kyoudou/siminkatoudoudantaitourokuseido.html>

※ 申し込み、変更などの申請様式は市ホームページからダウンロードできます

【お問い合わせ】協働推進係 ☎ 2 1 2 1

4月7日(日)は

北海道知事・北海道議会議員選挙の投票日です

投票の心得

いよいよ投票日が間近に迫ってきます。ここで、投票に関する注意事項をお知らせします。

❖お手元に投票所入場券は届いてますか。平成30年12月29日以降に転入した方には、知事・道議選挙の入場券が届きません。また、転居して届出をしていない方や、最近転居した方なども、自宅に届かないことがありますので、選挙管理委員会へお問い合わせください。

❖選挙当日は、投票所入場券に記載してある投票所に行き、係員の指示に従って投票してください。投票時間は、午前7時から午後8時までです。

❖投票所入場券は、4月21日(日)の市長・市議会議員選挙でも必要となりますので、大切に保管してください。

わたしたちの暮らしにつながる大事な選挙です。棄権することなく、必ず投票しましょう。



ポスター掲示場のいたずらはやめてください

ポスター掲示場を市内104か所に設置しています。

掲示場のポスターは、投票が終わるまでの間、はがしたり、破ったり、落書きをしたりすると罰せられますので、絶対にやめてください。また、風雪などで倒れているのを見かけた方は、選挙管理委員会までご連絡ください。

選挙公報をお届けします

知事・道議会議員選挙立候補者の選挙公報を配布します。

候補者の考え方や政策によく目を通し、道政を任せられる人を選ぶ一つの目安にしましょう。

4月5日(金)ごろまでに届かない場合は、選挙管理委員会までご連絡ください。

郵便等投票の投票用紙の請求は4月3日(水)まで

知事・道議会議員選挙における郵便等投票の投票用紙の請求期限は、4月3日(水)です。

まだ請求していない方は、至急選挙管理委員会へご連絡ください。

期日前投票・不在者投票はお早めに

投票日当日に投票できない方は、期日前投票または不在者投票を早めに済ませましょう。

○期日前・不在者投票期間

4月6日(土)まで

○投票時間 午前8時30分～午後8時

○ところ 市役所 1階会議室

字が書けない方は代理投票を

身体が不自由なため字が書けない方は、投票所の受付に申し出ると、指定されている係員が代理で本人の言う候補者名を投票用紙に記入しますので、棄権しないようにしましょう。

即日開票します

開票は投票終了後、次のとおり行います。

○とき 4月7日(日) 午後9時～

(受付午後8時30分～)

○ところ 地域交流センターゆう

大ホール

○参観人 砂川市の選挙人名簿に登録されている方

○定員 100人(受付順)

■投票所は次の18か所です

投票所	開設場所	投票所	開設場所
第1投票所	砂川市役所	第10投票所	一の沢会館
第2投票所	宮下会館	第11投票所	焼山コミュニティセンター
第3投票所	砂川小学校	第12投票所	東地区コミュニティセンター
第4投票所	海洋センター	第13投票所	砂川中学校
第5投票所	富平地区コミュニティセンター	第14投票所	南地区コミュニティセンター
第6投票所	北地区コミュニティセンター	第15投票所	宮川集会所
第7投票所	石山中学校	第16投票所	豊沼小学校
第8投票所	北光小学校	第17投票所	北電会館
第9投票所	袋地会館	第18投票所	吉野会館

【お問い合わせ】

選挙管理委員会

□平日 ⑤4 2 1 2 1

□土・日曜日、平日午後5時以降

⑤4 2 1 2 9

砂川市職員人事

4月1日付の人事異動をお知らせします。

市役所発令(4月1日付)

- ▼介護福祉課長兼ふれあいセンター所長事務取扱 保健福祉部長 中村一久 ▼土木課長事務取扱 建設部長 湯浅克己
- ▼社会福祉課子ども保育係さくら保育園長(社会福祉課子ども保育係さくら保育園) 高杉有希子
- ▼同子ども保育係(新採用) 相楽野乃花 ▼同子ども保育係(同) 青木真央 ▼同子ども保育係(同) 笹久保舞 ▼子ども通園センター管理係(社会福祉課子ども保育係) 加藤奈々 ▼総務課付(新採用) 銚井和也 ▼同(同) 高橋優輔 ▼同(同) 宮本瑠人 ▼同(同) 畠山侑二郎
- ▼同(同) 佐藤駿風 ▼同(同) 佐藤泰成 ▼同(同) 青山友香 ▼同(同) 前田健瑠
- 【退職(3月31日付)】
- ▼建設部技監兼土木課長 荒木政宏
- ▼介護福祉課長兼ふれあいセンター所長 吉川美幸

▼社会福祉課子ども保育係さくら保育園長 飯澤祐子

教育委員会発令(同)

- ▼社会教育課社会教育主事(栗山町立角田小学校) 鈴木翼
- ▼学務課総務係(再任用) 工藤厚子
- 【退職(3月31日付)】
- ▼社会教育課社会教育主事 村中伸(北海道教育委員会に帰任)
- ▼学務課総務係 工藤厚子

砂川地区保健衛生組合発令(同)

- ▼事業係長事務取扱 事務局次長 久保正之
- ▼事業係(再任用) 石川早苗
- 【退職(3月31日付)】
- ▼事務局主幹兼事業係長 石川早苗

市立病院発令(同)

- ▼医局脳神経内科学部長(医局脳神経内科医員) 山内理香 ▼同放射線治療科部長(同放射線治療科医員) 長谷川雅一
- ▼同精神科医員(同精神科副医員) 姫野大作 ▼同消化器外科医員(新採用) 山田健司 ▼同整形外科医員(医局整形外科副医員) 伊谷純一 ▼同整形外科医員(新採用) 小路弘晃
- ▼同産婦人科医員(同) 宇田智浩 ▼同眼科医員(同) 松本悠介
- ▼同内科副医員(医局内科医員) 中村文彦 ▼同脳神経内科副医員(同脳神経内科医員) 倉内麗徳 ▼同脳神経内科学部長(新採用) 中村祐貴 ▼同消化器外科副医員(医局消化器外科医員) 石川倫啓 ▼同泌尿器科副医員(新採用) 鰐渕敦 ▼同病理診断科副医員(医局病理診断科医員) 菊地謙成 ▼同歯科口腔外科副医員(新採用) 山下映美
- ▼同内科医員(同) 島秀起 ▼同内科医員(同) 三田明音 ▼同精神科医員(同) 野呂孝徳 ▼同循環器内科医員(同) 下野裕依 ▼同消化器外科医員(同) 中本裕紀 ▼同整形外科医員(同) 口岩毅人 ▼同整形外科医員

- 員(同) 宮下賢 ▼同形成外科医員(同) 天田地敏雅 ▼同脳神経外科医員(同) 佐藤亮太 ▼同心臓血管外科医員(同) 在原綾香 ▼同皮膚科医員(同) 古館和樹 ▼同泌尿器科医員(同) 小笠原卓音 ▼同耳鼻咽喉科医員(同) 川浪康太郎 ▼同麻酔科医員(同) 松村優
- ▼医療安全推進室看護師長(看護部5階西病棟看護師長) 我妻明子 ▼感染対策推進室看護師長(感染対策推進室主任看護師) 齊藤拓也 ▼看護部4階西病棟看護師長(看護部4階西病棟主任看護師) 西田千草 ▼同5階西病棟看護師長(同外来診療棟看護師長) 伊波久美子 ▼同7階東病棟看護師長(同4階西病棟看護師長) 久保祥子 ▼同外来診療棟看護師長(同7階東病棟看護師長) 大嶋守 ▼同外来診療棟看護師長(同4階西病棟主任看護師) 新村智宏 ▼同血液透析室看護師長(同外来診療棟主任看護師) 山口弥生
- ▼事務局審議監兼医事課長兼医師診療支援室副審議監(事務局審議監兼医事課長 山田基)
- ▼地域医療連携室地域医療連携課長兼訪問看護ステーション副審議監(地域医療連携支援センター副審議監) 地域医療連携室地域医療連携課長兼がん相談支援センター副審議監(地域医療連携支援センター副審議監) 地域医療連携室地域医療連携課長兼がん相談支援セ

砂川地区広域消防組合発令(同)

- ▼消防本部総務課付(新採用) 我妻宏軌



ま ち の 話 題

□ホームページ「すながわTOPICS」でも紹介中! □

<http://www.city.sunagawa.hokkaido.jp>

学びやを巣立つ

(3月1日～各保育所・幼稚園・学校)

市内各保育所・幼稚園・学校で卒業式が行われました。多くの時間を共有した友人や先生との別れを惜しみ、涙を浮かべる生徒が数多くいました。通い慣れた学校を離れ、新たな活躍の場へと歩いていく皆さん、たくさんの思い出を支えにこれからも頑張ってください。



●天使幼稚園
小学校でも元気に頑張ります！



●豊沼小学校
中学校では勉強や部活を頑張ります！



●石山中学校
3年間お世話になりました！



●砂川高校
これから精いっぱい頑張っていきます！



●看護専門学校
立派な看護師になります！

キッズジャズタイム！

(3月3日 地域交流センターゆう)

砂川キッズジャズスクールが、昨年に引き続き自主コンサート「KIDS JAZZ TIME」を開催しました。市民など111人が来場する中、毎月の定期練習などで一生懸命練習し、メンバー全員で作り上げた演奏を披露しました。また、堂々とした姿に、子どもたちの自信をかいま見ることでもできました。



●小学生から参加できます。興味のある方はゆうへ！

穴田 玖舟さん^{さしゆ} テレマークスキー世界選手権で4位入賞！

穴田玖舟さん（札幌大2年）が2月12日から18日までスロベニア共和国で行われた「テレマークスキー世界選手権大会」の結果報告のため、3月1日に市長室を訪れました。

20歳まで出場できる最後の世界ジュニアで4位入賞を果たし、あと一歩だった表彰台については悔しいとしたものの、「悔しいだけではメンタルがやられてしまうので、気持ちを入れ替えて来年シニアで頑張りたい」と話し、すでに新たな目標を見据えていました。

来期も期待しています！



お知らせ



固定資産税の縦覧・閲覧

市では、土地、家屋価格等縦覧帳簿の縦覧を行いますので、期間中にご覧ください。

なお、固定資産課税台帳は、縦覧期間外でも閲覧できます。

【土地、家屋価格等縦覧帳簿】

● 縦覧期間 4月1日(月)～5月7日(火) 午前8時30分～午後5時15分

※ 土・日曜日、祝日を除く
● 縦覧場所 資産税係⑩番窓口

● 縦覧可能者 市内に所在する土地または家屋の固定資産税納税者もしくはその代理人

● 料金 無料
● 持ち物 本人確認ができるもの、代理人は委任状

※ 縦覧帳簿は複写(コピー)できません

【固定資産課税台帳】

● 閲覧期間 通年 午前8時30分～午後5時15分

※ 土・日曜日、祝日を除く

● 閲覧場所 資産税係⑩番窓口

● 閲覧可能者 市内に所在する土地または家屋の所有者もしくはその代理人や借地・借家人など

● 料金 1回につき300円

※ 4月1日から5月7日は無料

● 持ち物 本人確認ができるもの、代理人は委任状、借地・借家人は賃貸借契約書

● 詳細 資産税係⑩2121

募集



子ども・子育て会議委員の公募

市では、子ども・子育て支援を総合的に推進する第2期の「砂川市子ども・子育て支援事業計画」の策定にあたり、保護者などの意見を反映する子ども・子育て会議の委員を公募します。

● 主な要件 市内に居住する20歳以上の方で、子育ての経験のある方または子ども

・子育て支援事業に従事した経験のある方

● 公募人員 2人

● 申込方法 応募用紙に必要な事項を記入し、4月15日(月)までに、子育て支援係へ

※ 応募用紙は子育て支援係

および子育て支援センターに設置のほか、市ホームページからダウンロードできます

● 詳細 子育て支援係④2121

道営住宅入居者募集

● 募集戸数

【すずらん団地】

11戸 一般世帯向け

【三砂団地】

1戸 一般世帯向け

● 申込・受付 4月18日(木)、

19日(金) 午前9時30分～午後6時30分、4月20日(土) 午前9時30分～午後5時

地域交流センターゆうこ研修室

※ すずらん団地は、今回募集以降も随時、入居申込を受け付けます。応募の際は、印鑑と世帯全員の収入を証明するもの(源泉徴収票など)を持参してください。

また、申込者または同居者で障がい者手帳をお持ちの方は、手帳を持参してください

● 抽選会 4月23日(火) 午前10時～ 地域交流センター

● 小研修室

● 入居予定 6月1日(土)

● 詳細 エムエムエスマンションマネージメントサービス(株)空知事業所③3071

くらし



定例行政相談

国などの行政全般についての苦情や要望などの相談に行政相談委員が対応しますので、お気軽にご相談ください。

● とき 4月12日(金) 午後3時～5時

● ところ 市役所市民相談室

● 相談料 無料

● 詳細 生活交通係④2121

水道

についての
お問い合わせは...

中空知広域水道企業団

フリーアクセス
(通話料金無料)

オイシイミズ

砂川営業所(砂川市役所1階)

080-080-01432

TEL 54-2121

TEL.53-3831 FAX.53-2126

料金の
お支払いには、
便利な口座振替を



屋根・外壁塗装のご用命はお任せください

小さな工事でもお気軽にお電話お待ちしております



(株)加我塗装工業

晴見2条北8丁目3番7号 ☎52-3333

職業訓練指導員(塗装科) 1級塗装技能士の店

健康
福祉



敬老助成券交付

市では、次の方を対象に敬老助成券を交付します。

- 対象 在宅で暮らしている昭和20年4月1日以前に生まれた方で、平成30年度市民税が非課税の方

● 助成券の種類(1つを選択)

- 敬老バス券、敬老入浴券、敬老ハイヤー券(砂川市予約型乗合タクシーにも使用できます)

※ 本人以外は使用できません

● 助成額 5,300円相当

● 持ち物 印鑑

※ やむを得ない理由により、代理人申請をする場合は、代理人の印鑑も必要です

● 申請受付 4月1日(月)より、

高齢者支援係⑦番窓口へ

● 詳細 高齢者支援係⑤②①

2 1

重度身体障害者(児)
ハイヤー料金助成券交付

市では、4月1日より重度身体障害者(児)を対象に、平成31年度ハイヤー料金助成券を交付します。

● 対象 身体障害者手帳を交付されている方のうち、下肢・体幹・(脳原)移動・

視覚障害が1・2級の方または内部障害が1級で「歩行困難」と記載されている方

※ これらの障害部位・等級

以外の方は該当になりません。また、複合障害で1・2級の手帳をお持ちの方は

手帳表紙裏面の障害区分をご確認ください。手書きの手帳をお持ちの方は窓口へ提示しご確認ください

● 交付枚数 490円の助成券22

枚(10月以降の申請者は11枚)

● 申請受付 社会福祉係⑧番

窓口へ

● 持ち物 身体障害者手帳、

印鑑

● 詳細 社会福祉係⑤②①②

1

みまもりんご通信

市では、高齢者の皆さんが住み慣れた地域で安心して暮らせるようにさまざまな事業を実施しています。

「支え合い活動」を紹介するリン!



○地域で高齢者を見守る・支える仕組み

市では、65歳以上の高齢者の住所・氏名・年齢・性別のほか、本人に同意を得た見守りに必要な情報(本人同意事項)を町内会等・民生委員・地域包括支援センター・市が共有し、地域で効果的かつ円滑に高齢者を見守り、支えるための取り組みを進めています。なお、本人同意事項の聞き取りのため、市や地域包括支援センターの職員が自宅を訪問する場合がありますので、皆さんのご協力をお願いします。また、市と協定を結ぶ事業所が業務中に高齢者の異変に気が付いたとき、市や地域包括支援センターに連絡することで、早期の問題発見や効果的な支援につなげる「ささえあいねと」事業も行っています。

● 詳細 高齢者支援係⑤②①②①

快適な居住空間の中、お食事や趣味の時間を楽しくお過ごしいただけます

入居者
募集中

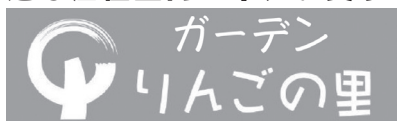

サービス付き高齢者向け住宅

「安心」に支えられた「自由」な暮らしを
りんごの里グループが支えます

【お問い合わせ】

晴見3条北8丁目3番5号

☎ 52-3650

↓1人部屋12帖、2人部屋20帖



↑リビング

認知症を抱える家族の交流会

認知症の介護を経験してきた仲間同士が、悩みを受け止めながらアドバイスし合う交流会に参加してみませんか。

●とき 4月15日(月)、5月20日(月)、6月17日(月) いずれも午前10時～正午

●ところ ふれあいセンター

●詳細・申込 ひだまりの会 坂本 ☎3462へ

軽度・中等度難聴児の補聴器購入費等助成

市では、身体障害者手帳の交付対象とならない難聴のお子さんに対し、言語の習得や健全な発達を支援するため、軽度・中等度難聴児の補聴器購入費等の一部を助成します。

●対象(すべて該当する方)

- ・砂川市に住民票がある18歳未満の方
- ・両耳の聴力レベルが30デシベル以上で、身体障害者手帳の交付対象とならない方
- ・補聴器の装用により、言語の習得などに一定の効果が期待できると医師に判断さ

れた方

・労働者災害補償保険法およびその他法令に基づく補聴器購入費助成を受けていない方

・助成の申請を行う月の属する年度(4月から6月にあつては前年度)分の地方税法に規定する市民税の所得割の額が46万円以上の世帯員がいない世帯に属する方

●申請時に必要な書類(購入前に申請してください)

申請書、医師意見書、補聴器の見積書、印鑑

※ 申請書および医師意見書は、社会福祉係⑧番窓口にてお渡しします

●助成額 補聴器の購入・修理費用(見積額または基準額のどちらか少ない額)の3分の2を助成

●詳細 社会福祉係 ☎2121



市民健康・栄養相談

健康・栄養相談のほか、血圧・血糖値などの測定や健診結果の相談にも応じます。また、乳幼児の計測や発達・栄養・育児などの相談も行っています。

●とき 4月1日(月) 午後1時～3時

●ところ ふれあいセンター

●詳細・申込 ふれあいセンター ☎2000へ

後期高齢者健康診査

5月の健診を次のとおり行います。なお、すでに生活習慣病で治療を受けている方は主治医と相談のうえ、申し込みください。

●とき 5月7日(火)～10日(金)

●ところ 細谷医院、明円医院、村山内科医院、いとう内科循環器科クリニック、砂川慈恵会病院

●対象 後期高齢者医療保険加入者

●料金 400円

●詳細・申込 4月1日(月)～10日(水)までに、ふれあいセンター ☎2000へ

一時保育の利用児童募集

ひまわり保育園では、お子さんを保育園に入園させていない家庭で、一時的に預けたい場合に利用できる一時保育を実施しています。

- ◆対象 次のいずれかの要件を満たす1歳～就学前までの児童の保護者
 - 週3日以内のパートなど、限られた勤務の方
 - 病気、出産、介護などの理由で、一時的に家庭で保育できない方
 - リフレッシュのため、一時的に保育園へ預けたい方
- ◆保育時間 午前8時30分～午後5時
- ◆定員 1日10人まで ※ 1歳児は1日2人まで
- ◆保育料(日額)



利用を希望される方は、お子さんと一緒に面接を行いますので、事前に申し込みください。緊急時の利用でも事前の申し込みが必要です。

	4時間以上	4時間未満
1・2歳児	2,700円	1,400円
3歳児以上	1,600円	800円

【詳細・申込】ひまわり保育園 ☎4555へ

子育て



1歳児パクパク広場

- とき 4月1日(月) 午前10時～(受付9時45分まで)
- ところ ふれあいセンター
- 対象 平成30年3月生まれ
- 内容 育児交流会、身体計測、個別相談、歯科相談、栄養相談(試食あり)
- 持ち物 母子手帳・子ども用エプロン・スプーン・おしぼり・歯ブラシ
- 詳細 ふれあいセンター⑤2000

フッ素塗布

- 虫歯予防のため定期的(6か月ごと)にフッ素塗布を受けましょう。
- とき 4月10日(水) 受付午前9時30分～10時
- ところ ふれあいセンター
- 対象 満1歳6か月～6歳
- 料金 無料
- 持ち物 母子健康手帳と子どもの歯ブラシ2本

- ※必ず歯磨きをしてきてください。希望者には歯の染め出しも行います
- 詳細・申込 4月9日(火)までに、ふれあいセンター⑤2000へ

教育文化



社交ダンスサークル「笑顔」会員募集

- 初心者の方もベテランの方も老若男女問わず大歓迎です。一緒に社交ダンスを楽しんで「笑顔」になりませんか。初心者にもダンス教師が親切・丁寧に指導します。
- とき 毎月第1日曜日 午後1時30分～4時
- ところ 公民館4階 大会議室
- 月会費 1,000円(別途入会金1,000円)
- 持ち物 ダンスシューズまたはスニーカー
- ※運動できる服装でお越しください
- 詳細・申込 社交ダンスサ

スポーツ



砂川市テニソン協会 会員募集

- 1クル「笑顔」福永090-5956・8869または大槻080-1876-2551へ
- 砂川市テニソン協会では、会員を募集しています。みんなで楽しく活動していますので、ぜひ見学や体験にお越しください。
- とき 毎週月～土曜日
- ところ 総合体育館ほか
- ※時間や場所などはお問い合わせください
- 対象 19歳以上
- 詳細・申込 砂川市テニソン協会 斎藤⑥6372へ

水道の開始・中止は必ず届け出を!

水道の使用開始・中止または廃止するときは、4～5日前までにご連絡ください。無届けで使用をやめた場合は、引き続き料金が掛かります。市内で転居した場合は、旧住所と新住所の料金は別々に請求します。



【お問い合わせ】

中空知広域水道企業団⑤3831

集会用テント等物品使用申請の受付方法を変更します

市では、市内で開催するイベントや町内会の行事などに対して集会用テント等物品の貸し出しを行っています。

これまで先着順で受け付けを行っていましたが、4月よりイベント開催月の2か月前までに申請していただき、貸し出し希望数が重複していなければ受け付けます。2か月前までの申請で他団体との重複を確認した際には、希望数に応じて按分した貸し出し数をご連絡いたします。貸し出しを希望される団体や町内会、企業の皆さんは、お早めに申請いただきますようお願いいたします。(例：7月開催のイベントなら5月末まで申請)

なお、緑と花の祭典およびラブ・リバー砂川夏まつりについては、全市のイベントとなるため、イベント開催日およびその前後の集会用テント等物品の貸し出しはできませんので、ご了承ください。

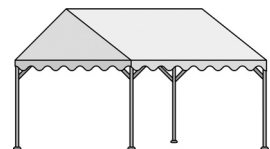

【詳細・申込】商工観光係⑤2121へ

ふれあいセンター サークル会員募集

ふれあいセンターの各サークルでは、会員を募集しています。入会を希望される方は、各サークルの代表者を紹介しますのでご連絡ください。また、新たにサークルとして施設の利用を考えている方もお問い合わせください。

- 内 容 太極拳、健美操、社交ダンス、
フォークダンス、カラオケ、大正琴、
陶芸、七宝焼、木工、組木、手芸、
麻雀、料理
- 対 象 おおむね 60 歳以上の市民
- ※ ふれあいセンターの利用には、入館料 1 人 100 円が必要です
- ◆詳 細 ふれあいセンター☎2000

野菜づくりセミナー

健康を考える会では、野菜づくりセミナーを開催します。無農薬・無化学肥料の家庭菜園について学んでみませんか。

●とき 4月13日(土) 午後1時30分～3時30分

●ところ 地域交流センター ゆう 大研修室

催し



- 演題 作ってみよう！健康な野菜！！
- 講師 (二社) MOA自然農法文化事業団 MOA自然農法普及員 岩谷貢氏
- 参加料 500円
- ※ 希望する方には、別途1回200円で土壌のpH測定を行いますので、乾燥させた一握り分の土(表面)を持参ください
- 詳細・申込 4月8日(月)までに、健康を考える会 渡邊 ☎3357へ

みんなの国民年金！

●平成31年4月から産前産後期間の国民年金免除制度が始まります

国民年金第1号被保険者の方が出産した場合、産前産後の一定期間保険料が免除されます。この期間は、保険料を納付したもものとして老齢基礎年金の受給額に反映されます。

◆免除期間

出産予定日または出産日が属する月の前月から4か月間(産前産後期間)を対象として国民年金保険料が免除となります。また、多胎妊娠の場合は、出産予定日または出産日が属する月の3か月前から6か月の保険料が免除されます。

※ 妊娠85日(4か月)以上の早産・死産・流産された方を含みます

◆対象者

国民年金第1号被保険者で出産日が平成31年2月1日以降の方

◆届出時期

出産予定日の6か月前 ※ 届出は制度開始後の平成31年4月からです

◆届出先

戸籍年金係②番窓口

◆必要書類

- ・年金手帳もしくは基礎年金番号の分かる書類またはマイナンバーが確認できる書類(個人番号カード、通知カードなど)
- ・母子健康手帳など(出産前に届出をする場合)

※ 出産後に届出をする場合、出産日は市で確認できるため原則不要です。ただし、被保険者と子が別世帯の場合は、出生証明書など出産日および親子関係を明らかにする書類が必要となります

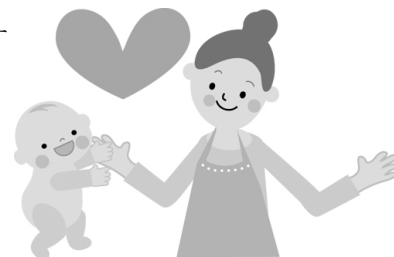

【お問い合わせ】戸籍年金係☎2121または年金事務所☎9002

4月 暮らしのカレンダー

1 (月)	㊦ 1歳児パクパクひろば(30年3月生) 9:45まで受付 ㊤ 市民健康・栄養相談 13:00～ ㊨ ゆう百歳体操 10:00～
2 (火)	
3 (水)	
4 (木)	㊨ ゆう百歳体操 10:00～ ㊩ 市内小中学校入学式
5 (金)	㊨ いきいき広場(65歳以上) 10:00～ ㊤ 無料法律相談(前日までに予約) 13:00～
6 (土)	㊨ おはなしのいずみ ちびっこ版 11:00～
7 (日)	㊦ 北海道知事・北海道議会議員選挙
8 (月)	高 砂川高校入学式 ㊨ ゆう百歳体操 10:00～
9 (火)	
10 (水)	㊦ 1歳6か月児健診(29年8・9月生) 9:30～受付 ㊤ フッ素塗布 9:30～受付 ㊨ いきいき広場(65歳以上) 10:00～
11 (木)	㊨ ゆう百歳体操 10:00～
12 (金)	㊤ 市定例行政相談 15:00～
13 (土)	
14 (日)	
15 (月)	㊦ 認知症を抱える家族の交流会 10:00～ ㊨ ゆう百歳体操 10:00～ ㊨ いきいき広場(65歳以上) 10:00～
16 (火)	
17 (水)	㊦ 乳児健診(30年12月生) 12:45～受付 ㊦ 乳児健診(30年9月生) 13:15～受付
18 (木)	㊨ ゆう百歳体操 10:00～
19 (金)	
20 (土)	㊨ 砂川キッズジャズスクール見学・説明会 10:00～ ㊨ おはなしのいずみ プラスワン 14:00～
21 (日)	㊦ 砂川市長・砂川市議会議員選挙
22 (月)	㊤ 子育てひろば 10:00～ ㊨ ゆう百歳体操 10:00～
23 (火)	
24 (水)	㊨ ゆう百歳体操 10:00～
25 (木)	㊨ いきいき広場(65歳以上) 10:00～ ㊨ 赤ちゃんのおはなしばたけ 11:00～
26 (金)	㊨ ゆういきいきサロン 10:00～
27 (土)	㊤ レコードコンサート 10:00～
28 (日)	㊨ 砂川中学校演劇部新入生歓迎公演 14:00～
29 (祝)	㊨ ゆう百歳体操 10:00～ <small>昭和の日</small>
30 (休)	

いきいき体操 サポーター研修会

介護予防に有効な「いきいき体操」のDVD第2弾を見ながら、効果的に筋力を付けるために研修会で学んでみませんか。グループやサークル、団体などの代表者の方や運動に興味のある方も参加可能です。



◆とき 4月22日(月) 午後1時30分～3時

◆ところ ふれあいセンター

※ 研修会終了後、参加者にDVDを差し上げます。
 なお、団体申し込みの場合は、1団体に1枚となります

▶お問い合わせ ふれあいセンター☎2000



ご寄付に感謝します

(敬称略)



寄付をする長男の宏昌氏(左)

病院事業資金として
200万円

川端順子(西1南21)



ご寄付に感謝します

(敬称略)

☆現金 100,000円

◇社会福祉事業資金 内野キミ子(西1北14)

☆たまねぎ 100kg

◇学校給食用 砂川市玉葱振興会 会長 藤原鉄雄

☆鬼面風炉ほか 11点

◇公民館用 千田アヤコ(吉野4南6)

☆楽器 1点

◇砂川中学校吹奏楽活動用

砂川プラススタイル 実行委員長 加藤由紀子

☆ゆめぴりか 135kg

◇学校給食用 砂川市水稻振興会 会長 壽松木裕

☆消しゴム 140個

◇児童の交通安全用

北海道生コンクリート工業組合 理事長 成田眞一



4月の 休日当番医

	一般診療	歯科診療
7 (日)	砂川慈恵会病院☎23300	さとう歯科医院☎37110
14 (日)	市立病院☎2131	杉村歯科医院0164-22-2323 (深川市4条9番28号)
21 (日)	小林産婦人科医院☎4520	コスモデンタルクリニック☎3630 (滝川市大町3丁目4番16号)
備考	診療は9時から17時まで、夜間診療は電話センター☎2196へ照会を	診療は9時から12時
	※ 4月27日(土)から5月6日(休)の休日当番医は、4月15日号に掲載します	

地デジ広報 市からのお知らせを手軽に を活用しましょう!

スマートフォンやパソコンの操作が得意でない方でも、使い慣れたテレビで情報を取得することができますので、ぜひご利用ください。



◆お知らせの見方◆

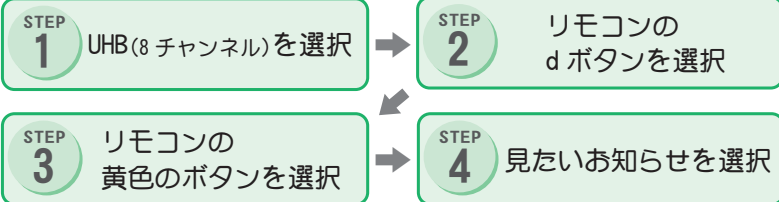

※ 連動データ放送の場合は、黄色のボタンを2度押す必要があります

● 記事掲載量に限りがあるため、「地デジ広報」にすべてのお知らせを掲載していませんので、広報すなごわや市ホームページと併せてご利用ください

➡詳細 広報広聴係 ☎ 2 1 2 1

市内の企業で頑張る若手従業員へインタビュー!!

ジョブスタ VOL. 25 お仕事レポート



砂川ハイウェイオアシス観光(株)



▶住所
北光 336 番地 7
▶連絡先
☎ 2 4 6 0

「砂川ハイウェイオアシス館」を管理・運営している会社です。館内では、道内各地のお土産品・海産物、空知地区の農産物・加工品などを販売しているほか、レストランやファーストフード店では地元の食材を使用した出来たてフードを提供しています。

◆どんな職場ですか？

我が社は、お客様に喜んでいただけるよう、道内各地のお土産品や空知地区の農産物などの販売、販売員の丁寧な接客に力を入れています。自分がやりたい仕事を上司に気軽に相談できたり、スタッフ同士の仲もよいため、チームワークがとてもよく、楽しく仕事をしています。

◆メッセージをどうぞ!

私たちは、季節にあったイベントを企画したり、施設内に休憩スペースを作ったり、たくさんの人が訪れ、安らげる施設になるよう日々試行錯誤しています。イベントを開催し、たくさんの人が訪れてくれたときは苦勞しても頑張ってたよかったです。

館内では、空知の新鮮野菜や特産物の販売、空知の食材を使用した食べ物の提供など「空知のおいしい」をお届けしており、市外からの観光客のみならず地元の方々にも利用されることが多くなってきています。

砂川から「空知のおいしい」をたくさん発信し、お客様に魅力を感じてもらえる施設になるよう私たちと一緒に頑張ってみませんか？



増田 美咲さん

➡詳細 企業労政係 ☎ 2 1 2 1

1歳の記念に
赤ちゃんネルに
応募してみませんか
満1歳前後のお子さんを
紹介しています。400字前後
のコメントに写真を添えて
申し込みください。
☎ 2 1 2 1へ
詳細・申込 広報広聴係